（明治三十九年十一月三日第三種郵便物認可）（中華郵政局掛號認為新聞紙類）

盛京時報

民國五年　大正五年
陰十一月廿一日　陽十二月十五日

休刊　中日大祭日禮拜日之翌日

本地外埠（每張銅幣...）半年五元全年九元五角
告白刊例　一行五號字七字起碼登資壹日每行四角長期刊費另議

發行人　佐藤善雄
編輯人　菊池貞二
印刷人　米田喜平
發行所　奉天西門外　盛京時報社　（電話二二二番中一六八號　振替口座大連壹七貳五番）
（支局）大阪市北區堂島仲町壹丁目　盛京時報大阪支局

論說

說權利（一）

今國家上流社會人物。固盡以權利爲唯一目的。而假他之名義以爲手段者矣。居恆謂此種頹風。若終不覺悟而相胥以即於痛改之一途。則其害中於社會國家者。有不可勝言者矣。顧或者引哈蒲浩氏權利之說以相辯難。此即喳若輩術中。爲若輩所利用而不能自拔者。其境遇可悲矣。

夫權利爲人類同具之慾望。國家社會之生存發展。胥賴人類慾望以維繫之。苟各個人之慾望均達於充分。即爲國家社會之幸福。此誠顛撲不破之論。然權利之界說究不可以不明。某惟不能明其界說所在。則難免越分妄爲而至於違法。哈蒲浩氏絲毫不能負其責任也。吾人欲明權利界說之所在。須以法律上眼光觀察之。而法律上之所謂權利云者。其必具之要素有二。一法律所付與或認定者。二法律所保護。故必依於國家法律所付與或認定。又從而保護之者。始得謂之眞正權利。始得有權利取得及眞正行使之効力。爲保全秩序計也。法律爲大多數人民心理的規則。苟具備上列要素。於此範圍內爲權利之競爭。吾人方獎進誘掖之不遑。誰得而排斥之。所爲極端反對而痛斥其以手段期連其權利目的者。即與此項法律意思相背馳。而直接間接足以妨害國家安寧秩序者也。顧今之政客議日搖旗喊吶擾攘於政治舞臺或議場中者。孰不以救亡愛國自命。其實救亡愛國意見之所流露。除覬覦個人權利繼長增高外。而於家國群類權利之所企圖。則瞠乎其後。蓋其志趣與行動不能全體達用。正所謂假他之名義以爲手段者也。

來稿

憲法菲論（續）（蕭治北述意）

上編　憲法之主義

第八章　總統由三級議會選擧主議

省議員與國議員稍受束縛要亦無害於事也蓋十人之中豈無一人之善良者省議員與國議員自有選擇之餘地也況吾國之總統既宜超然於三權之外則其爲人亦不必與正之大政治家凡老誠持重者均可也以全國縣議會選出之人縱非大政治家諒必老誠持重者流也

第九章　三級政府主義

三級政府者國政府（亦名中央政府即內閣）省政府縣政府也前清以還或四級或五級錯雜紛拏不足道也民國成立撤去道府改爲純粹之三級袁氏專橫廢儒弄政復有所謂道尹者雜出其間遂演成而爲今日之四級制焉即所謂國政府省政府道政府縣政府是也吾斯制者誠不明乎政治之原理也

夫政府之設所以理治國家之政事者也（政府與國家不同另有專篇）當原始之國家皆由一政府以理治一國如吾國春秋戰國時之諸侯各國歐洲今日之盧森堡安道耳三馬力諾列支敦斯敦諸小國皆是是之爲一級政府制也及夫土地漸拓人民漸多覺一政府不足以統治一國於是設立多數之政府於各地以理治各地方之政事復於此多數政府之上設一高級政府以統一各下級政府焉是之謂二級政府制也遠如秦漢以前之制近如歐美大多數之國皆是吾國今日於一級政府制固萬不能行若採二級政府制由國政府直轄二千餘縣亦屬難行無已其唯三級政府制乎三級政府制者於各地方設政府以理治各地方之政事復於其上設立高級政府以統一之高級政府之數既多乃於各高級政府之上復設一最高級政府以統一之是之謂三級政府制也

夫國家之施行政事以一級政府制與二級政府制爲原理蓋一級政府制者一國之中只有一個之政府發政施令皆直接於人民歐美諸小國之實行此制者無不號稱郅治其施行二級政府制者亦庶幾近之若所謂三級政府者實因地廣人衆不得已之制度也夫有國政府以統一省政府復由省政府以統一縣政府治如身之使臂臂之使指若乃於三級政府之中復添一道政府誠所謂[illegible]制度也此就理論一方面而言有以見乎四級政府制之不可也就實際一方面而言道尹不過爲承轉之機關未聞有絲毫之政績在國家不免虛糜薪金在本官幾同投置閑散就理論實際兩方面而言四級政府制之不可行也明矣

惟吾國今日主張三級政府者可分兩派一日廢道存省一日廢省存道主張廢道存省者以道數太多中央政府對之鞭長莫及若省之數則二十有二耳易於周及也故必存省而廢道主張廢省存道者以各省所轄之縣分太多省政府之對於縣政府鞭長莫及若由數道分轄之則易於爲力故必廢省而存道斯二說者各有所是亦各有所非也主張廢道存省者偏重於中央政府對於省政府之關係而忽於省政府對於縣政府之關係也主張廢省存道者偏重於道政府對於縣政府之關係而忽於中央政府對於道政府之關係也使果廢道而存省則省政府對於縣政府眞有鞭長莫及之患矣使果廢省而存道則中央政府對於道政府亦眞有鞭長莫及之患矣然則欲實行三級政府制而又必欲使上級政府之對於中級政府與夫中級政府之對於下級政府分配周到易於統一其唯變更中級政府之區劃乎變更中級政府區劃之法即將全國二千餘縣均分爲四十餘省無論其定名爲省爲道爲郡爲州均可今暫假定爲省每省均轄四十餘縣如是則中央政府之對於省政府與夫省政府之對於縣政府皆爲平均亦皆易於統治此則余所主張之三級政府制也（變更中級政府之詳細方法另有專篇以憲法只宜論其大概故不多贅）斯制也即將省政府之數加多而將每省所轄之縣數減少也即所謂統轄均勻之三級政府制也欲寔行之亦易易事耳若夫縣佐則自在廢去列蓋縣之下爲自治區屬於自治制度也然一縣之之自治區爲數亦復不少縣政府統轄全境之自治區亦猶中央政府之統轄省政府省政府之統轄縣政府也吾國若能于自治官治釐定明斷而於官治制度定爲純粹嚴肅均勻之三級則政治進行之基礎立矣

第十章　各級政府分職制主義及官制統一主義

吾國政府之編制既宜採用三級制矣然如今日之各級政府徒有政府之名而無政府之寔則又烏乎可彼今日各級政府之徒具政府之形式而毫無建設政治之精神者半由於所用之非人亦半由於組織之制度未盡善也何以之言以一縣之大而其職掌各種之行政者只一縣知事耳縣知事以下之官吏均爲其附屬服從而已以一省之大而其職掌各種之行其者只一省長耳省長以下之官吏均爲政附屬服從而已夫今日之中國不言建設則已苟言建設則凡百政務皆宜並擧司其樞機者固在中央政府而執行其事寔地擧辦者尤在省政府與縣政府無論省長與縣知事之不得其人也（未完）

英新總理魯伊士喬滋氏及其辦公處

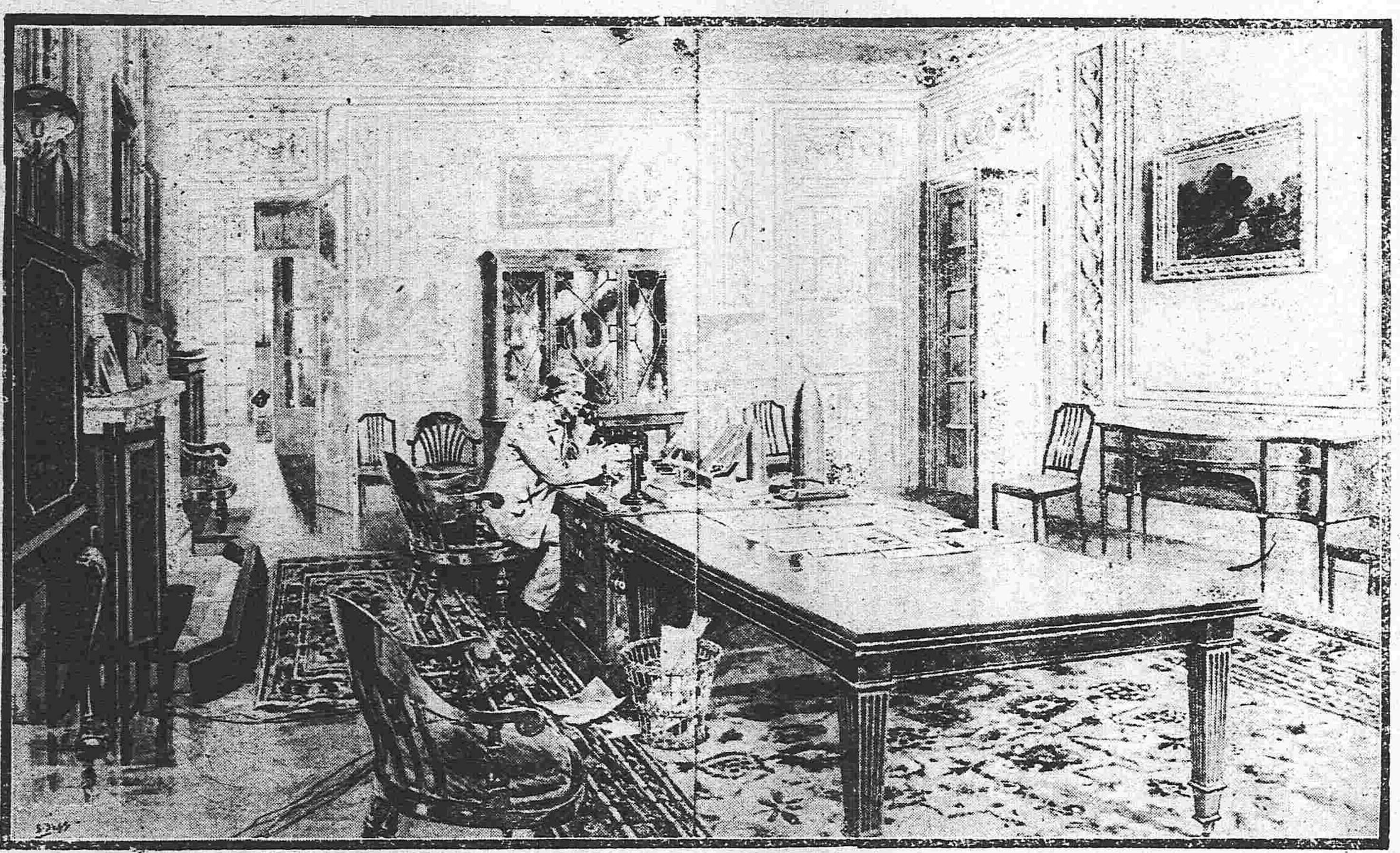

言情短篇

槐安奇兆（二）

「踞石」

歌曰。渭濱之遺則猶存兮。陵之從高風其可作。魚蝦棄我和悠然兮。焉不知生之可樂。陳生局而和之。乃以目視惠蓮。却又吞吞吐吐而弗揚。甫人門。陳生以手引惠蓮暫止。似欲有言。惠蓮奪手竟去。陳生大沮。猶止門側不歸。設陳生更小一二歲者。必失聲而啼矣。陳生殊堅强。不因失意事自悲。移時。惠蓮復出。陳生乃作愠狀。惠蓮笑曰。哥其癡耶。暮色乃不足催汝歸。悵立何爲。陳生不答。良久乃手自揾眼言曰。君自高貴。我本寠人子。乃不足與女郎接談。我胡歸也。此非我家。猶不慮見棄於其人。我胡歸也。惠蓮乃笑。把陳生之臂曰。歸矣。誰肯棄我哥者。獨不解女兒之口。有何長舌。而陳生之愠色遽消。笑靨堆顏。頻問乃理微渦。臂牽身動。雲時昂昂之小丈夫。仍爲兒童之狀。鍊剛繞指。鬚眉與巾幗易位。世多有之。不意乖髫總角。亦其雛形。良可異矣。陳生與惠蓮且行且談。行數十武。談亦可數十語。凡去來今三者。皆有論說。初言。昨日所讀書。今日皆不曾忘。又云。方此春日。乃非讀書之時。讀書宜秋冬也。若此花開草綠。不曾玩賞。必爲花神所怒。花神製造良工。詎可令屆虛設。昨日將晡。宜沿溪入林。語至此入室矣。凡此清辨滔滔。多陳生所言。惠蓮則贊否參半。乃云。不宜耽嬉嗬談。陳生議其詭。亦弗辨。此景此情。蓋陳氏無力延師。就讀於惠蓮家時事也。中心藏之。何日忘之。惠蓮既聞其父另擇之言。胆弔心驚。陰使人馳告陳生。令自奮勉。急圖上進。陳生初聞而詫愕。繼而大怒。遇人便言。動至髮指。謂彈冠按劍。白衣蒼狗。必無好報。後女家果爲綠林俠客所刦。女父誣生同謀。訴於邑宰。拘生下獄。酷刑備至。生終叫屈不承。致案懸莫結。一夜。陳生悶坐囹圄中。感歎身世。不覺泣下。乃曲肱假寐。見二巨人排扉入。謂生曰。爾勿懼。吾等乃神也。女父殊可恨。乃促其壽。惠蓮終歸爾有。但稍遲耳。言畢。霾風一轉。忽忽不見。生甦寤。則天已曙矣。謂此夢奇怪。惟不知能如言否。已而一人掩入。淚痕洗面。審視之。則惠蓮也。女與生相顧慘沮。哽咽不忍言。久之。生驚問所自來。惠蓮曰。妾今不避物議。貿然面君。君苟能諒微衷。不以前愆爲恨。則妾已有救君之法。今已賄通獄卒。魚更三躍。君當不翼而飛矣。并以數命付生曰。此妾歷年所蓄積。罄以遺君。他日青雲直上。幸勿忘紅顏薄命人也。語畢。欷歔而去。生感且泣。是夜果出獄。遂挾資遊四方。及一擧名成。馳驅皇路。而女父已物故有日矣。女正伶仃無依。生急歸而迎娶焉。西湖月老祠前聯云。願天下有情人。都成了眷屬。是前生注定事。莫錯過姻緣。陳生惠蓮。其前生注定者歟。抑天下有情之流亞云爾。

株式會社 大倉組

總行　日本東京京橋銀座二丁目七番地
出張所　奉天十間房　大連紀伊町（電話東局五百六十五號）

各及裝械　各種機械　[illegible]氣機械器具　各道材料　五金雜貨　銅鐵水管　汽車並其材料　硬煤煙煤　焦炭硫黃黑鉛　綿花洋絲洋布　羊毛皮件呢絨　五穀糖貨　海味肥料　油類木料　道木洋火　包辦工程　代理水火保險

分行　北京　天津　漢口　上海　九江　大連　香港　安東縣　本溪湖　倫敦　紐育　漢堡　西士呢　等處　日本各地

滿鐵定期船大連出帆廣告

上海行　青島寄港
榊丸　每星期五（正午開）（三、八七六噸）青島寄港（由上海復航時直放大連）
神戶丸　每星期二（正午開）（二、八七七噸）上海直行停止六日開往（由上海復航時寄港青島）
▲本事務所及在營口遼陽奉天鐵嶺長春各站均可發賣聯絡船車票
▲兩輪船現均設有無線電以期音信迅速而謀乘客之便利
▲發賣乘船票時間於埠頭事務所迄開船之日午前十一時四十分於荷客扱店迄同日午前十一時二十分

香港廣東直行
皐月丸（十二月下旬）香港　廣東行
泰平丸（十二月中旬）香港行
（以上各船按應運貨物之數或經由芝罘青島威海衛或者能酌改日期概難欲定）

南滿州鐵道株式會社
大連埠頭事務所

日本郵船會社瀛船廣告　由大連埠頭起
高砂丸　二十四日（陰十一月三十日）秦皇島行
相模丸　十五日（陰二十一日）秦皇島行
相模丸　二十一日（陰二十七日）門司神戶橫濱行
日本郵船會社代理店
三井洋行大連支店　電話（四六〇）（三一〇）
乘船票由本出張所自賣如有坐客請至本所購買

橫濱正金銀行
奉天支店
奉天城內四平街　電話十二
資本金　四千八百萬圓
公積金　貳千八十萬圓
總店　橫濱
支店　神戶　東京　長崎　大阪　倫敦　里昂　紐育　香港　孟買　西德尼　布哇　哆囉哆　[illegible]　上海　長春　新嘉坡　安東　北京　大連　旅順　營口　遼陽　天津　鐵嶺　濟南　漢口

本店　朝鮮京城南大門通
資本金　壹千萬圓
朝鮮銀行奉天支店
奉天小西關路北
電話　日長五二一　五二四　所長舍宅日長三一三
支店出張所　東京、大阪、神戶、大連、安東縣、開原、四平街、長春、哈爾濱、傅家甸、平壤、仁川、大邱、元山、釜山、鎮南浦、群山、木浦、馬山、新義州、會寧、羅南、
凡關於銀行普通各項事務本銀行成可辦理而尤力求敏捷詳確以期各界面托並於中外各通商巨埠均設有代理之處以便往來匯兌本銀行所發之紙幣無論何時皆與日本銀行發行之兌換券同而可以負按票金額日本之數兌換

東亞之近情

北京專電

●熊希齡使日命令已發表

十三日大總統命令特派熊希齡赴日本覲見日本皇帝贈呈大勳章

按外間傳說日本輿論不甚歡迎熊使加以民黨反對甚力政府決計取消熊公赴日改派徐世昌已見北京來電據此電政府已有明令可知日本歡迎熊使謂為日本輿論反對熊公者諒係反對熊使者之所捏造按國際通例凡甲政府派專使赴乙國聘問必須預先詢乙國果否歡迎其充專使而後決定何人充為專使今政府已發命令特派熊氏可知日本之歡迎矣

●梁湯與官僚派合謀抵制民黨

湯化龍 梁啓超等與徐樹錚靳雲鵬諸人悉心籌畫聯合官僚派及北洋派與軍警各界聯絡一氣組織一大政府黨抵制民黨各派改組政黨之計畫以維持段內閣聞梁啓超關於此問題日內即可晋京籌畫一切云

●民黨與官僚之反對

天津來電此次改選參議員民黨派決議擬選舉民黨領袖張繼然官場反對之唆使軍警方面暗中運動擬不使張溥泉當選

●王芝祥已由宜昌上駛

王芝祥已抵宜昌昨電政府稱十一日由宜昌乘大川輪上駛云

上海專電

●醵資為蔡松坡留紀念

上海政界志士為紀念蔡松坡再造共和之偉功計有提倡鼓鑄銅像者有主張創設松坡大學堂者已經各界代表會同磋商公决募集捐欵開設紀念圖書館即以代表梁啓超名義通電政府及各省督軍省長請為贊成除張勳張廣建兩督軍外其餘督軍省長均覆電贊成云

●黃公靈柩定期運回原籍

黃公靈柩本擬卜葬於西湖畔現因黃公瀛眷不甚贊成願卜葬於珂里業已改議定於二十一二兩日舉行追悼會於二十三日載回湖南原籍

●岑西林晋京伊邇

岑春煊因頻接黎總統敦促晋京之函電且腳疾亦稍就痊癒不久當可由滬首途道經南京面晤馮副總統然後晋京

漢口專電

●舊進步黨組織崇實社

湖北舊進步黨員在漢口開總會磋商組織政黨宜事公决組織一新政黨名曰崇實社

●商民稟請維持金融

漢口銀元出口日多市面上殆無銀元以致商務梗塞商民為之大困稟請督署設法挽救以蘇商困

歐洲大動亂

倫敦來電

●德國提議媾和

伯林無線電局來電德國及其同盟國刻已向聯合國提議媾和

●英國喬滋內閣之閣員

英國喬滋內閣刻已完全成立內閣各員姓氏如下

財政大臣　普那羅氏
陸軍大臣　達比氏
外務大臣　巴爾霍阿氏
內務大臣　奎布氏
海軍大臣　喀遜氏
遞信大臣　伊林克瓦斯氏
勞働大臣　很達遜氏
軍需大臣　阿齊遜氏
封鎖大臣　路巴特塞西爾氏
糧食大臣　沃塞夫馬克禮氏
農務大臣　布魯西路氏
大法官　魯巴土很禮氏

其餘尚有各要員數十任命

●聯合國將以最後通牒致希臘

聯合國決計向希臘致最後通牒希國上下因之惶惑異常

●口血未乾而背之

美政府將德艇轟沈馬利拿號之顛末發表由此觀之德國已破棄關于攻擊商輪之誓約也

華盛頓專電

●羅軍奪回陣地

羅軍攻擊德奧軍十日奪還布魯伊齊斯東方之陣地

●德國請美斡旋媾和

駐美德大使昨向美政府聲明德國期望除將波蘭及利得瓦尼亞（波蘭東方之俄境現被德軍佔據之地方）兩地實行獨立外其餘一切以恢復戰前之狀態為條件擬與聯合國訂成和約至於巴爾幹問題願付之戰後媾和會議解决並懇請美政府居中斡旋

紐約專電

●英國坡拉特博士對于戰局之評論

戰史評論之泰斗倫敦大學史學教授坡拉特博士觀測現下之戰局畧述德奧軍今後作戰之計劃大約擬將塞都摩那斯齊爾市佔據更進而入希臘攻擊薩來俞將軍所部之聯合軍令其退入海洋倘此計劃次第奏效則德國必當提出媾和藉以窺知聯合國之决心若經聯合國之拒絕則更又蹶起採攻勢而進云云

黎總統令

▲大總統令 （十二月十二日）

陸軍總長段祺瑞呈准護軍管理處都護使紹英咨請以崇謙榮壽福祿松順德榮陞補護軍校應照准此令

陸軍總長段祺瑞呈准署吉林省長郭宗熙咨請以海瑞陞補三姓正黃旗佐領應照准此令

陸軍總長段祺瑞呈准正紅旗滿洲都統志鈞咨請以樸厚陞補公中佐領應照准此令

專件

四日奉天省議會會議速記錄（續）

卅三號（趙乃普）查莊河等三縣紅單稅為法各處所無現奉大總統申令地方捐欵凡屬苛細者均應減免本股審查此案認為此稅確屬苛細故擬代咨是否仍請公決（衆謂無反對者可付表決）（主席）無討論即付表決贊成此案結果者請起立起立者多數通過時下午一時休息休息二十分出席議員足法定人數繼續開議（主席）按議事日程第九案為請願股審查西安等六縣李鳳閣等請議免除煩擾橋捐以恤民生案二讀請股長報告審查大意卅五号（趙乃普）查建設橋梁事屬公益按來書云勸捐肥己實屬殃民本應一概免除但不准收捐即無人設橋交通又恐不便故本股審查時取調停主義擬就河流深處酌留數橋捐欵減半核收是否可行尚請公決十六號（貴和）本員有臨時動議現在開原為橋捐案亦來請議業經本會受理可否將此案暫行緩議四十一號（張紳甲）應照議事日程辦理不能緩議七号（左奎壇）閉會期近故前議各案尚有省略三讀會者此案何能從緩（主席）大家以為可否從緩四十四号（曾憲文）可付表決二十五號（羅寶書）可否變更議事日程仍請公決四十三号（鄭英瀾）變更議事日程是移動次序之謂此是緩議非變更之可比六十四号（蔣士藩）開原請議為橋捐不應撤此案謂橋捐不應收兩造衝突應從緩議三十一号（李雨春）此案已列二讀若緩議卽須撤出而撤出又無明文之規定故不能從緩議二十五号（羅寶書）已經本會受理試問如何處置故本員主張從緩卅一號（李雨春）此案若成立彼案當然取銷此案否決彼案即能立成究竟如何主張應看大家心理何能因彼案而緩議此案七号（左奎壇）羅君之說本員有一譬喻如兩造訴訟原告遞呈而受理機關何能俟被告遞呈後始批原告之呈故本員不贊成其說二十四号（孫煥章）此案關乎除弊緩議一日即滋弊一日應速議決十三号（張應侯）本會爲代表民意機關應維持公益此案關乎公益請大家維持五十号（劉順則）此案已列二讀若彼案初讀成立則此案結果如何處理卅八號（王寶善）此非是變更議事程乃係臨時動議可否緩議應請主席諮詢大衆（主席）臨時動議附議在一人以上便可發議但此係將已到議事日程之案緩議議事細則對於緩議無明文規定仍須表决四十四號（曾憲文）對於緩議議事細則既未規定可以表決四十一號（張紳甲）無須表決如將貴君臨時動議通過本員尚有臨時動議四十九號（趙香圃）請雙方均勿發言大家心理自有主張可即付表決七号（左奎壇）本席附趙君說但請大家注意若此案從緩本會閉會臨邇則此案即不能議決而數萬元之橋捐又歸該兩縣取得（主席）大家對貴君臨時動議將此案緩議有無認可者（衆無認可者）無認可者照發言表請高君步孔發言四十号（高步孔）本員對此結果是局部之反對反對其尚留數處橋梁仍准收捐查奉省無城不有橋幾於無村不有橋何以他處無捐若他處收捐當有人民請議本會是民意機關對于橋梁應有計畫當就該兩縣建橋費之多少而定收捐之數目不應如此濫收今員主張非僅就東六城車戶而言查經過此橋之車幾乎便于全省若認此項收法為正當則他城皆須設橋收捐以衛警學之欵

六日奉天省議會會議速記錄

（一）奉天總商會請議俄國紙幣兌換不靈商民喑受虧折案通過
（二）莊河縣商會等請議免除運繭紅單稅案三讀通過
（三）交議五年度預算案初讀
（四）交議修正臨時省議會議決整頓地方財政簡章案初讀
（五）佟議長提出整頓教育以固國家根本建議案初讀
（六）佟議長提出擴充教育以儲人才而增民識案初讀
（七）張魁梧等請議保存警學經費及維持路政而便交通案初讀
（八）韓文魁等請議日人强佔官地交涉未了碍難交價懇予代咨以恤民情案初讀
（九）邵際風等請議連年災歉財力維艱懇予豁免滯納加罰處分以舒民困案初讀

十二月六日上午一時開議議長佟兆□主席（主席）出席議員五十四人已足法定人數開議（主席）報告文件（一）上蔡公治喪事務所電告蔡公靈柩於歐午前十時登岸（二）北京黃蔡二公追□大會事務所電告本月一日舉行追悼式至祭輓二公詩文聯語俟編印成快行郵覽（三）吉省會電稱擬於閉會後常駐議員請協電中央一致主張本會照議事細則辦理此電應暫擱（四）復農商學各界函舉王君丕照李君成一該縣代表以爭遼源交涉案再蒙古特□員扎薩克圖旗武君林右鎮國公旗張國璽先後到會查特派員旅費從前係公署撥發嗣因公署不能追加預算咨發給前由本席與財政廳磋商將此項費列入本會預算大家以為可否（衆可）張君紳甲以父病垂危請假回籍又奉大總統教令頒布參議院第一班選日期各省會選舉參議院議員於民五年十二月十八日舉行有此二因□似應照章延長會期二十日（衆謂當延長）延會咨文業已擬就由秘書長□文畢（主席）大家對此咨文有無修□四十三號（鄭英瀾）文內遵章改□云查係選舉監督之權本會咨文似□用提及可否將此層删去（衆曰可）□席）即以延會期限付表決贊成延期二十日者請起立多數起立（主□按本日議事日程第一案為奉□總商會請議俄國紙幣□換不靈商民喑受虧折□三讀由秘書長讀文畢（主席）大□此咨文有無修正四十六號（楊顯□）無信用可言之現字係既字之誤□十一號（梁維新）第八項項字照法律條文應是欵字衆謂照習慣上項字尚可沿用（主席）無討論即□决贊成此案咨文者請起立起立者□通過（主席）按本日議事日程第二案為莊河縣商會等請免除運繭紅單稅案三讀□秘書長讀文畢（主席）大家對此有無修正四十二號（張克明）命令似應抬頭（衆謂可以抬頭）三十□（王如山）實在命令減免之列句□字語氣太實似應酌改三號（秦玉□）字可改為應字三十三號（趙乃普）命令本有凡屬苛細雜捐均應減免故本股用實在二字前經議長擬□未能認可此又擬改恐與總統命令□請大家詳細討論（衆謂勿庸修改□席）無討論即付表決贊成此案□請起立起立者多數通過（未完）

奉天成裕號南貨茶食紹酒莊廣告

金谷園南北菜館廣告

南滿鐵路公司奉天市內營業所

老安少懷

金塔縣知事吳詠霓君感激韋廉士大醫生紅色補丸之奇功

幼少之時血氣充足肋肉筋骨藉以強壯有力因少年男子血氣足則精力強健矣聞女血氣足則容顏秀美壯丁血氣足則精神強固其所生子女得康壯有力美麗可觀待年老則精力衰諸恙叢出每多痛苦矣是以調氣補血爲常人所必需刻不待緩者也韋廉士大醫生紅色補丸爲天下各處所公推之補丸爲天下各處所公推之補血健腦之聖品也請觀甘肅蘭州吳詠霓君之證據因精力就衰服用此丸而後強健其來示云

啓者民國二年春余奉任命甘肅金塔縣三年春禁煙功令綦嚴余率領軍隊輕騎巡邏兩月以來疲於奔命迨禁煙肅清而精力不堪復支矣友人勸服紅色補丸一打及服完而精神百倍於往昔余女孫二歲乏乳形容消瘦後以所餘者服之不覺異常強壯此眞中外有一無二之補藥也茲無以爲報特擬老安少懷扁額聊伸謝悃

韋廉士大醫生紅色補丸曾經治愈 血薄氣衰 諸虛百損 少年斲傷 房事無能 瘋濕骨痛 胃不消化 乾濕癬癩 皮膚諸恙 山嵐瘴瘧 以及婦女疑難各症均見奇效凡經售西藥者均有出售或直向上海四川路九十六號韋廉士醫生藥局每一瓶英洋一元五角每六瓶英洋八元郵力在內

東三省經理處 源來盛洋行

如何治愈 感冒傷風

傷風初起以潤腸利便爲最要次宜避風衣服溫暖傷風立即見痊矣上海德華銀行買辦姜彰功先生云韋廉士紅色清導丸適合余之體質其藥性和平服後毫無腹痛不舒之虞亦無損於腸胃消化余曾患感冒傷風甚劇以致微有寒熱連服清導丸數次全愈甚速也如無從購買韋廉士紅色清導丸只須郵寄英洋六角或郵票至上海四川路九十六號韋廉士醫生藥局原班郵奉一瓶郵力在內

瘦弱無憂

今有眞正良劑 出世使君肥胖

穩固強健之身體容易可得

此有軸限爲肸之靈藥名曰首穀藥片世人不知如此靈藥得治彼之身體衰弱腦筋萎頓患苦瘦弱及至死亡豈不惜乎千萬瘦弱之男女老少請試首穀藥片親驗其功後及知此藥之靈効此藥不是瀉劑即補血補胃所食之物善消培力顏豐和色加重體固使瘦弱者能肥胖變成新人物眞可謂人造之仙藥

天下許多醫士研究肥胖之藥已多然終不出今有首穀藥片出世以濟蒼生吾人之未曾思得豈不讚今世之醫家乎

每一瓶四十粒載內英洋一元五角每六瓶英洋八元購買六瓶者遠近勿論郵費一槪在內

東三省代理

◎奉天、大德生中西藥房歐美藥房同仁藥房◎長春、興亞藥房仁濟藥房協和福和春福◎大連、華西藥房德記藥房華泰藥房仁濟藥房天和藥房◎吉林、五洲藥房補天石藥室文孝恒◎營口、世一堂恒德堂仁濟英房天豐源◎安東、東命堂遠◎遼陽、天鉅成義興福興華藥房福慶長◎海城、華西藥房華興泰吉成福鐵嶺◎裕和盛同合義福合盛◎錦州、仁濟藥房天壽藥房◎阿什河、大德生世一堂◎雙城堡、華西藥房德昌隆◎呼蘭府、中西藥房◎金州、萬記藥房◎蓋平、萬昌源◎撫順、萬福泰◎公主嶺、三合公◎昌圖、命濟藥房◎開原、濟生堂◎鳳凰城、增源普玉順慶新民府、天益長維新書社◎山海關、泰西藥房民生藥房 及天下各處經售西藥者均有出售

中國北邊總代理處 上海博物院路十七號 新順發洋行

英國倫敦 美國紐約 首穀藥房啓

萬芝堂藥局廣告

分 北

太醫院宋醫考驗立案發給執照專賣各省府廳州縣舖戶均有代售此藥

參茸補腎丸

此藥以參茸爲君參乃靈草大補元氣鹿乃仙獸貫通百脈培養氣血之羣藥和爲丸劑善補男子腎寒精冷陽痿異腎髓空虛精痛頭暈嗆嗽眼花筋骨腰痠婦女調經以及虛冷赤白帶下不元孕育腿痠痛不久半等症服此藥常勞熱顏色壯陽延子精神悅壽此藥每匣價洋年征益每六匣十元二元

立止咳嗽藥

本堂宋醫祖傳成方專治男女老幼遠年近日諸般咳嗽虛損勞傷等症此藥善能止嗽定喘清痰養血痰中帶血虛論年深傷勞咳嗽肺少痰喘睡臥不安食飲進內傷外感不清此症管保經不再犯服此藥能去根永和能清能散病者補一兩付即愈此藥立見功效發百中每付價洋四角十付價洋三元五角整五付價洋一元八角言無二價

神效虎骨藥酒

此酒專治男女中風中寒左癱右瘓半身不遂手足麻木筋骨拘攣口眼歪邪腰腿疼痛步履艱難以及小腸疝氣寒積冷痛等症速飲此酒每瓶立見功效 銀元六角 大瓶市洋參元 中瓶市洋壹元 五角 小瓶市洋六角

開胃止痛丸

此丸專治男女老幼心口疼胃腕痛食水停滯鬱氣脹滿寒積冷痛癥瘕痞塊嘔吐噁心肚腹乍寒乍痛噎膈翻胃噯氣吞酸不論新久均可服之百試百應每付二丸價洋三角言無二價

宋氏救喉散

主治咽喉諸症纏喉乳鵝喉痺鎖喉痧白喉喉疳疹毒纏喉火毒喉花喉癬等症喉嚨腫之不破或患處吹下急投此藥效如神每大瓶定價壹圓小瓶定價五角言不二價

虎骨熊油膏

此膏專治寒腿…男子…白濁白帶…不調…小腸…足疼…塊痛…貼之神…價洋…

本堂發明雙合化痞膏藥功效

(專貼積聚神效)

此膏無論何症必見奇效主貼男婦氣積寒積食積心胃疼痛噎膈反胃水膨氣膨癥瘕痞塊痢疾瀉泄腎寒精冷腰痛足麻木小腸疝氣淋濁白濁腎囊潮濕以及婦女經脈不調經前經後臍腹疼痛腰腿疼痛紅白帶下子宮寒冷久不受孕並治小兒乳積疳積痞積水積蟲積飲食停滯宿疾不化肌瘦面黃肚大青筋腹脹如鼓痢疾等症效力甚大少者七天多者十天不但消積化痞而且健脾壯力蓋世膏藥中之良藥也特敢發明與衆不同法先將膏藥烤開一張將消積面撒於膏藥中間貼於患處再烤開膏藥一張將化痞面撒於膏藥中間貼在先貼膏上即是雙合貼法所以先用消積面爲引入內通裏氣後用化痞面爲驅寒外達表氣所謂兩面夾攻搗其巢穴方能必勝之權用藥亦由兵法之云爾此膏每份兩張藥面兩包定價四角主顧購者五份按照九扣庶不致誤

代售處長春祥順德裕升慶安東匯順慶吉林源生慶遼陽利順德永鉅興營口合順隆新民利順東錦縣同發福西豐東興順東豐合興順遼源聚鐵嶺永慶東孫家台增益昌各埠購藥來函示悉本堂自備郵資不悞

特此佈告

本葯房開設奉天大西關中間路南新式樓房門面湯劑飲片各種應症丸散膠丹俱全

前鴻濟堂宋醫子岐移居大西關中間萬芝堂謹啓

中日官准 唯一專賣

七天斷癮之聖藥

紅色戒煙丹改良謹告

敝號秘製官准紅色戒煙丹葯業經註錄商標官許立案久蒙各界所洞悉不再另贅今爲過五月後重新改正以包換盒丸粒加增藥料加倍葯力比前者大之多矣隨將裝修價目詳列於後爲

價目
大盒 百七十五丸 洋壹元
中盒 七十五丸 洋五角
小盒 二十五丸 洋貳角

此藥治男女多年鴉片嗎啡重癮吃服七天立斷根株兼治老幼胃腸疼痛氣血虛衰身體不健筋骨痠痛咳嗽不息不能安眠一切等症服者奏効立見奇功凡服者評好嘖嘖有口皆碑故自改正以來惟日無多而各處訂購者日不暇給前途發展當可預卜惟藥盒均有標記可證外有門罩牌明遠近馳明不能細載仰各處代理招代理數百家或蒙代售者先行備欵批購至於郵費招牌等項敝號均行負責如蒙賜顧酬勞從豐特此佈告俾衆週知

註冊 老牌

奉天十間房 光祐大藥房

電話長三百七十一號 電報碼中〇三四二號 郵匯處大連二〇六番

約固爾特 YOGHURT

請看 方今學者之定論 人壽本來百二十 保壽百廿

須飲用約固爾 是增進精力不 長壽之滋養料

◎定價 全一小罐金十… 又雖小量進日飲用之滅殺虎疫窒扶斯之病 特製大罐赤十…

◎發售所 奉天省城及南滿鐵地均能每日送到 製

奉天新市街(忠魂碑東) 安達牧 日本電話四…

奉天新市街東站前 古畑商 日本電話一二一四

志仁堂雙層化積膏

本堂於早年發明新法創成特別雙層化積膏一種功效神速與衆不同現已暢銷近遍三省遠達京都北洋各寄售處共有五百餘家非實效實驗斷不至此此膏專貼男婦氣積血積寒積食積心胃疼痛胸脇脹滿氣逆不舒嘔噦反胃氣臌水臌癥瘕痞塊痢疾泄瀉腎寒腰腿筋骨疼痛手足麻木男子疝氣腎囊潮濕婦人經血不調經前經後腰腿疼痛赤白帶下子宮寒冷久不孕育並治小兒乳積疳痞蟲積偏墜等症此膏收效甚速少者五六日多者十餘日不但積消聚散而且健脾衛生誠膏藥中之妙品也此膏每份兩張紅白藥面兩包合洋四角買十份加一份買五十份八扣收款

各省各城寄售處

天山吉卜城錦梨岫復鐵東熊遼海營北西
海
津關林魁廠縣樹岩州嶺平岳中龍口京安
隆永興慶公益富復德福三廣萬永福太福
泰順泰悅興盛元公益合文順聚興有谷台
利和恒興成公泉司厚盛達利長東長店慶

莊西公遼安新長大牛蓋寧營法西廣山海
主 城
河豐嶺陽東民春連莊平遠口庫豐寧子倫
義福福豐福文信天恒瑞益德東全玉
德長德春泰陽孝成和昌興盛生興福順處盛
成太昌興益牛堂湧福德德東永順盛成源

朝關赫五千台鳳金撫哈大千海義山輝公
爾 金 爾孤金 城 末
陽江蘇站寨安城州順濱山寨城州子南嶺
東湧富恒德恒廣天天長天慶寶興全三
福盛燒 和源盛興聚意盛增豐豐增成增盛順合
鋼長居通茂永德義源源東和湧源東公

寬本大通伊盤大清樣安東洮大興孫金大
東 通 民河子 孤
甸溪溝化州山屯門哨東平南山京台屯連
公張中源復德裕義興益天正豐德增廣協
前碗和興慶泰盛順增心泰順益源茂
勝舖德東湧隆興興成遠大合利永昌湧盛

金黑孫海懷長田長鐵開新綏牛通懷朝蓋
莊 江 石
州山台龍仁春台春嶺原兵中莊口德陽河
聚協全公福德福天永增萬德滙義雙天順
增成盛議記洋盛聚合慶益發泉燒隆興興增懋
長順永當行和興慶東昌鍋號溢泰長東德

通撫大海太八昌公懷開柳騰西遼彰雙邊
石 平 面 主
化順橋城哨城圖嶺德原河鎮安源武城源
謙萬同元仁巨廣廣大德義天增長同洪天
泰聚升增裕源昌慶亨順興裕福興義順合

強種補元丹

此藥專能強種強種必須以補腎爲先補腎尤必以補元爲主故製此丹強種補元獨推良劑請試用之庶知功效主治男子先天稟賦不足後天脾胃虛弱諸虛百損五勞七傷熱嗽自汗盜汗腰腿痠軟精神疲倦五更腎瀉腎囊潮濕腎寒痛氣便濁遺溺遺精或中年房勞過度精髓虧之陽痿不舉或思慮太過神精耗傷心跳或老年酒色嗜好精髓枯竭陽之絕嗣等症服之確效誠爲強種補元之良品也每大盒四兩價洋一元小盒二兩價洋五毛

神效鹿胎丸

蓋鹿乃仙獸得百草精華其功在角胎乘牡鹿之精牝鹿之血得完全氣血成形加藥料爲丸專治婦女經血不調或前或後或多或少其色紫黑成塊臨期腰腹疼痛或經閉經漏赤白帶下子宮寒冷久不孕育或受孕不安素慣半產服之神效每丸價洋二角每盒十丸價洋二元

北京農商部商標註册巴拿馬賽會農商部發給獎憑奉天巡按使備案佈告專賣

中國電話六百六十七號

本號開設奉天大東門裡路北 志仁堂啓

東三省新聞

▲奉天▼

●張督軍弭盜有方

張督軍以近來城廂重地竊案叢生鄉屯僻壤搶案迭出非端本清源不足以弭後患（昨在軍署特與軍政各要人會議）治盜之方數端（一）設立清鄉總局實行清鄉以絕根株（二）驅逐省垣解職軍警以免匪徒勾串（三）融化軍警意見使互相援助以固冬防（四）取茶肆妓館旅店伙房者廣設偵探以偵匪人行踪（笑）

●楊玉泉出獄後之近聞

慶倉辭經理楊古山虧空鉅欵經商務會擔任九萬元其餘八萬元限五日如數交還故於日前開釋已誌各報茲聞楊某出獄後八日銀行公會各家爲之設法大致可妥唯五日如湊集不足仍須緩期籌措云（福）

●吳鎮守使回任尚須時日

日來各報喧傳吳俊陞鎮守使將回任所茲據詳查實屬不確蓋吳氏傷恙甫愈據醫士言北地道冷不適於愈後之調養且省城張軍長尚有種種軍政待商大約一時不能回任云

●科爾沁電請派兵勦匪

張督軍自從巴匪餘孽再來之耗後迭次派兵防勦然因地面寬濶不足分布聞軍署日昨又據科爾沁電告謂該旗界內現有竄來大幫蒙匪數百名肆意搶掠請即派兵等情當經張督軍電飭後路巡防派兵兩營馳往攻勦藉資鎮懾云（福）

●會議續募公債辦法

民國五年內國公債奉天經政府指定須額募五十萬元業已過期數月所募之數約計二十萬然解京實數僅四萬八千餘元中央迭次電催是以張軍長於昨日召集政務財政兩廳長並警務處長以及公署重要人員會議續行勸募之法當經決定除在官人員酌量搭放外並通令各縣極力勸募想本年學收新糧上市商民必樂於認購也（隱）

●通令暫勿解散商團

當蒙匪劇烈之際各縣紳商爲維持地面起見均組織商團以補軍警之不逮茲者匪亂平息地面稍見平復各縣商團多有解散者日昨張軍長通令各縣知事略謂時值冬令宵小宜防各縣商團保護地面頗爲得力務令暫勿解散恐不逞之徒仍有乘機蠢動者云云

●佟議長節儉經費

省議會佟議長因今冬季煤爐坑火電燈各項爲支出大宗原列預算數目甚鉅若不節省必至溢出昨特飭示該會庶務課蘇秘書嚴加取締（一）秘書公畢即將電燈爐火一律止息如遇有臨時發生事件不在此限（二）職僱各員舍宿非夜間不准燃燈點燈（三）各秘書室及閱報室非休息亦不准任意耗費總期不時查察以資節儉云（隱）

●省議員除名

省議會開會日期各屬議員均已陸續到會惟岫岩縣馬議員景貴屢經該會函電敦促迄未來會現在兩月會期已經屆滿按照省議會暫行法之規定如逾兩星期不到會及請假無正當理由者應即除名已經該會表決通過咨請省長公署查照轉知該縣監督知照並請查補候選議員名列較前者赶速來會與議云（隱）

●商業校添設高等科預誌

商業學校校長孫獻廷君現以該校畢業學生已達九班之數升學徒徑最爲狹窄若不設法維持其升途殊有長材短就之嘆因於日前請准張兼省長在該校添招銀行科高等級學生二班以爲該校畢業者升入之計聞添招之期擬在明年春季云（隱）

●張幇統前往接事

後路巡防帮統劉存智經張督軍調省遺缺以張明九君補授除分飭駐紮各縣知事知照外並令張君赴日前往接事聞張君接委後當乘瀋車北上云（元）

●清丈人員得獎

張督軍爲雨亭前將屯墾局丈放隨缺伍田及辦理清丈出力各員呈請敘獎以昭激勸屯墾局鍾濟勳成友善兩員查有荐任官資格應以縣知事任用清丈局周炳豫王國藩仲鳳等三員具有荐任官資格應以縣知事任用張鏡清李鳳黎吳書勳韓英奇等四員均有委任文官資格應以縣佐任用昨已照准飭文到奉聞該員等不勝欣悅云（元）

●司書生又被逮捕

軍署錄事楊某蒙嫌疑被逮後又有司書生三人被捕之事聞一係軍署司書生一係二十七師司書生一係某營馬隊之司書生其一與楊錄事均已釋放其餘二人已發模範監獄查張雨亭軍長鐵面無私無論何部機關中人物有犯非分之事必從嚴懲治乃懲者自懲犯者自犯一般識短者何不知自愛乃爾（惠）

●銀行人員虧欵案又將發作

興業銀行各櫃夥幾至無人蔑有虧空現已澈查將竣凡有虧空各人無不終朝惴惴請還無貲求情無路一朝揭曉恐模範監獄又須添若干人犯矣姑誌之以觀厥後（惠）

●興京西豐兩知事將更動

興京鄒知事西豐唐知事皆爲其人民所控告張雨亭兼省長已派員調查一俟查復得實必當撤換目今謀事之難比於登天有缺諸君都能鑑及獨鄒唐二君不知自愛深可惜也（惠）

●張督軍歡會吳鎮守

張雨亭督軍日昨在署中設席宴會列席者爲洮遼鎮守使吳興權氏五十三旅旅長湯玉麟五十四旅旅長孫烈臣參謀長楊宇廷等一時杯盤交錯興盡而散（福）

●鳳城禀開鐵鑛照准

鳳城縣東南之虎石溝地方發現鐵鑛一區當經該處紳士集合資本八萬餘元覓得鑛師徐某查驗約長六七里寬約二三里當繪有鑛圖來奉具禀公署開採張省長於日昨批示照准云（福）

●飭裁游擊隊

兼省長張雨亭以欵項困難救濟查本溪縣新招之游擊隊三十餘名殊屬耗費特於日昨飭令該縣單知事赶速將游擊隊裁撤以資節省云（福）

●蔡團長校閱回省

陸軍二十七師一百七團團長蔡樹德前因校閱軍隊赴新民並與劉營長會議軍防事宜現已完畢於日昨搭乘瀋車回奉云

●延知事電告警團被搶

公署昨據海城縣知事延瑞詳稱謂該縣北鄉保衛團駐所日前晚間竄來大幫胡匪攻擊該所因未防備遂即進屋搶去鎗械六杆子彈數千粒並有衣服等物移時聞警派多數馬警追擊匪早逃遁請即通緝等情當經張軍長飭令所屬各縣一體嚴緝務獲云（福）

●分駐所謀工建築

王泯源處長擬將城廂各重要地點添設分駐所已誌前報茲聞規劃已定將此項工程包于洪記木廠定于陽曆二十號各處一律開工修築云（笑）

●軍械廠運來大宗槍械

時值冬令防務吃緊槍械尤所急需日前丁廠長赴上海時已定購槍械若干於十一日運到奉天云（笑）

●中國銀行解洋過奉

長春中國銀行分行近因現洋匱乏金融滯塞於日前特派專員赴天津購來大洋十七箱日昨由京奉車運到奉天即由奉轉運至長春分行云（笑）

●牲畜公司將開幕

向時買賣牲畜例由牙紀經手人數既多品格不齊剝削於經手費用更無一定四鄉愚民每每爲彼等播弄或任意勒索致應繳國家稅欵多有偷漏今有李蘊林者仿照北京牲畜公司辦法在財政廳禀請立案擬定在小南關組織牲畜公盛公司專代客商買賣一切牲畜手數料值百抽一此外分文不取國稅則定有一定規程由官派員就所徵收以免偷漏不日即將開幕云

●各學校籌備期考

省立各學校因學生每多參預公民會決定提前放假俾各生早日歸里以息事端業誌前報茲聞是議已經張軍長允許是以各校現已停止授課分門考試以便二十以前按科考畢二十一日一律放假至陰歷來年正月十七開課云

●督察長恃勢妄爲

某廳有督察長穀金聲初來時在警察六署充當警兵未及一年顯戚友之與援充清丈局稽查今王永江長廳長穀乃得一躍而升該廳之督察長到任以後舞術弄權按插私人種種怪狀無奇不有上下人員罔不側目王廳長素以賢明聞何擇人之不慎乃爾耶

▲千金寨▼

●行使偽票犯案

本埠鐵道南住戶王德山家有外來友人當玉久携來假手票意欲行使前被保安隊制隊官偵知當即帶兵親往搜出偽票五十餘元而王德山在外聞風潛逃僅將當玉久並王德山之妻某氏帶署究治如何懲辦訪明再誌

本報徵文廣告

歲聿云暮本報循例徵文當地人士幸不吝珠玉就下列各題以鴻文鉅篇見惠毋任歡迎

（一）短篇小說

題任作者自定惟須饒有風趣或隱切時事者

（二）遊戲文 不拘體格任作者自便

歲至龍蛇賢人嗟

洪憲帝陰曹登極頌

（三）詩詞

驅龍 迎蛇 嚼雪 臥雪 七律四首

新年竹枝詞 八章多作任便

右列各題任擇一項統限本月二十日截止 投稿者務請期內寄交本館編輯部凡經採錄者本報分別等第薄具報酬 不錄者原稿恕不發還 寄稿人務請於稿尾開具姓名住址並蓋圖章 以便揭曉時支取報酬之核對

▲營口▼

●梁局長履新視事

本埠鹽務緝私局局長一缺自李子蕃因臨票案被逮法廳後前任倉運司委有該署科員楊某代理茲悉陳運司以局長一缺關係重要特委有梁廷樞署理是缺以專責成梁氏昨已履新所有各處分局卡長均來營謁見聽候指示云

▲大連▼

●吉林咨禮使之行踪

吉林咨禮一行抵旅倍承日官紳之歡迎已詳昨報茲悉該使於十三日午前十一時辭行搭車赴連當出發時自仁民政長官向井要塞司令官高山參謀長及其餘大員十數人均前往歡送該使者對於日本官憲之厚意頗爲欣悅同日午後零三十分抵大連驛仍投宿於大連大和旅館休憩片刻歷訪民政署暨滿鐵會社等處是晚中村滿鐵總裁特開晚餐會於扇芳亭傍賓爲民政署長暨滿鐵各理事直至八時始散當在大和旅館住宿一宵十四日搭車回吉云

▲新民▼

●河防軍隊勇敢

新民巨遼河防水上警察局局長宋顯一氏綽號單子係陸軍騎兵少校銜素稱勇敢自任是職以來一切防務佈置極爲完善按段設卡搜巡游擊不遺餘力以故盜賊聞風潛踪刻聞又有胡匪滋擾以致道路不靖該局長大爲震怒特派稽察官王殿柏帶兵八名按段游擊行抵中途聞有胡匪十餘名在舊門溝南劉家屯蟠踞該稽察即率兵奮勇直前勢力攻擊匪勢不支始行逃遁獲匪馬兩匹地面賴以安靖

▲北鎮▼

●奉票漲價

商界要求停止兌現已屢誌本報查未有此項風潮以前奉票每百元僅加水三元現因市帖停止兌換人心非常恐慌奉票因之大漲日昨（十二日）現行已加洋五元云

▲孫家台▼

●區官克盡厥職

開原所轄四鎮八鄉每逢青紗障起以及冬令糧車雲集之時胡匪蜂起西出搶掠雖有警團四出剿捕此擊彼竄卒難肅清今冬章蔭三知事爲防範治安起見特將所轄境界劃成界限以專責成開原警察第三區區官趙玉崑係警察專門學校卒業其在保衛地面辦理警務有驗自奉行政公署劃界後該區官督警晝夜巡邏以致該區界並無匪擾之憂人民咸謂係該區官勤勞防衛之所賜云

▲鐵嶺▼

●招考高等學生

西門裡縣立高等小學校定於陽歷十二月廿四日招考高等一級國民一級高等三年畢業國民四年畢業學額以八十人爲限望有志向學者速往該校報名以備考試云

▲山城鎮▼

●設立醫學研究會

本鎮藥行實泰堂執事董君紹武爲注重衛生起見特邀同志諸君擬仿照省垣辦法在鎮街設立醫學研究會醫理以重人道禀請本鎮商會轉呈縣署立案業奉迴批准予設立現該會正在組織之中並核擬研究方法辦事規則大約不日即可成立云

●改行大洋

駐本鎮東三省官銀號經理秦君維周辦事謹慎信用卓著素爲各商號所最欽佩前由奉回鎮帶來大洋紙幣若干假商會會場邀集各商號到會報告奉該總號命令嗣後納稅徵收均得赴本號購買大洋紙幣此係純爲整頓金融起見並函知稅局不准收受小洋經秦君一番整頓則本鎮稅欵徵收不致再爲紊亂矣

▲朝陽鎮▼

●聯名保留幇統

駐鎮幇統劉哲臣君由西豐移駐朝陽鎮共分防五縣向來東邊一帶胡匪連年出沒無常自該軍分防各縣賴以治安日前忽奉令調省縣鎮紳商聯絡海龍東豐西安西豐柳河山城鎮及本鎮紳商各界聯名拍電決意保留是否邀准未可知也

▲懷德▼

●憑帖害人

本邑各舖商多出憑帖通行于街市者比比皆是惟有中街路南慶昇長係木匠舖前因亂黨蒙匪作亂該號資本無幾存票之人前往兌換以致該號關閉至今觀之並無復活消息所出之憑帖亦未收回刻聞被害人擬設法辦理云

▲梨樹▼

●軍隊赴開

陸軍二十七師百五團二營三營換防往來各一連已誌前報於昨十二日早五句鐘全隊赴開開二營鮑子陽營長不日即可來梨云

▲洮南▼

●天氣和暖

洮邑天氣較之往年异常和暖時近大雪而氣候之融和無殊三春深恐有時疫發現於春季望同胞多注意焉可也

▲長春▼

●煙酒厘稅歸併

本埠稅局接到煙酒公賣總局飭文案准部令將各省煙酒厘稅歸併於煙酒公賣總局實行統一徵收毋得違誤云

●請發四區修築費

鄉四區紳民崔炳南禀請將修築費由縣示明如數補還縣署以此項建築費原擬辦法暫歸堡商墊辦以該警每年貨房租金陸續抵還茲據稱該堡匪患頻仍民力拮据等語尚屬實情自應通融辦理除已撥給四千吊外其餘五千七百餘吊仍照前議由堡籌備

●新旅館送往迎來

有任樂三君者前在長春開設太來棧生意數年於去歲遷移至大連與町改號慶通旅館今復來長迎接客人送往迎來實形和氣云

▲吉林▼

●李敬軒之一喜一憂

吉林財政廳長李善潛去吉而後軍民兩長官同時保薦三人惟以長春稅捐局局長李敬軒君爲最有希望者政界紛傳各報頻載如吉長報幷將李局長之史略首先披露不特此也即訪諸官場可靠消息亦云李氏之掌財政必將見諸事實計宵八九可望成局故長春來省人云李局長以只候命令業已預備接篆事前籌備如稅局方面之交代財政方面之用人幷已分頭預備一面催促稅局人員赶速核辦表冊一面分別電函邀聘熟悉財政之人員火急到吉詎於欣喜百忙之中突接在京友人加急電到大致云財政一席已將山東財政廳長楊味雲氏調轉赴吉掌管財政矣李君於接電後大駭得意之事一變而爲失意官場之風味大概如此寄語李君又何怨尤乎

▲農安▼

●查獲窩主

農安七區界揚家屯子住戶馮守成因在前清充當衙役勒賍撞騙治家業成就理宜稱德意勉將來豈料貪心不死近年以來底賊分肥設賭牟利種種違法不勝枚舉更販賣人口作此傷天害理之事現被吉省陸軍第四旅第一營營長劉某查獲預審時據該犯馮守成供稱不惟販賣人口且將曩昔所作窩盜分賍等事一一招認並供出其子馮嘉魁馮嘉貴馮嘉潤以及其親劉鉞匠梁傻子等全係禍首罪魁當傷人一併獲案均供認不諱將恐難免正法典刑矣

▲五常▼

●権運局造報銷

本縣権運局局長侯君鴻軒現届月
飭員書赶造報銷並將春夏秋三季
之鹽觔若干刻尚存儲若干均行造
免不日由長春發到之新鹽有所後

●盤查稅費書式

縣署與稅捐局接到吉省煙酒公賣
飭文案查本局擬案擬定盤查稅費
前經通令並呈報在案茲奉省公署
及盤查書式樣均悉既據通令應准
辦理仰即知照此令

●局長虧拐營業稅

本縣山河屯前稅捐局局長汪銓自
時發生種種怪象已屢誌本報茲聞
長竟將代征之營業稅虧拐極多現
務會擬爲備文追索云

▲黑龍江▼

●黑龍江省議會延會

省議會定於本月十一日起延會

▲呼蘭▼

●不准組織五畜店

呼埠前有某甲組織五畜店圖經
具禀縣署懇准備案詎料縣知事
氏以本縣農民連年災歉担負過
和再造正待減稅之際以抒民困
加稅斂重累民生已批斥不准

●罰欵報解之通令

呼蘭縣公署昨奉省長令飭略謂
欵原爲補助行政經費之不足乃
該地方官竟任意挪用或侵蝕隱
月呈報以致各屬商民來省禀控
而足實屬不成事體所有罰欵按
以憑稽核而杜弊端云

●催繳警學經費

呼蘭縣知事鍾輯五氏以今歲秋
四鄉所欠數年警學各費極須繳
應用於上月特委張李二員分赴
繳此欵茲聞南鄉張委員催來二
吊東鄉李委員催來一萬五千吊
俟投署呈報云

時事小言

民黨與官僚

民黨與官僚。猶冰炭之不可以同爐。合而治之。
立見。有斷然者。當共和復活之際。如火未熾。
未堅。故得以暫相安。久之而本性發現。激不
即向時黨不黨之假面具者。至此亦掉頭不顧。
織大政黨。以期多數壓倒少數。双方之謀畫。至
烈。兩派報紙之攻訐。亦毫髮靡遺矣。民二年政
擾之陳迹。將復見於今日。吾恐不特無以福國。
以禍國。而於諸君之自身。亦有所不利也。兩派
竟無頭腦清澈者。而爲之及時警覺耶。

●各埠銀行及糧食行市 十二月十三日

一高粱米 八角五
一站人洋 二〇元〇〇
一香港貨 兩 錢 厘

●奉天錢業公所

一鈔換洋 一一〇元九〇
一芝麻 六元七〇
一現銀加色
一豆油 一二元七五

高粱 七…〇 新包米 六二〇 小麥 一元二〇 白小豆 一元一〇
粳米 一元六五 芝麻 二元〇〇 蕎麥 七角〇〇 吉豆 一元三〇
羌帖 五三元〇〇 鈔票 一二元〇〇 老頭票 九三元〇〇 老英洋 二〇元〇〇
上海實 七〇兩二錢五厘 一〇四圓〇〇 天津實 六五兩五錢 一〇五圓〇〇
金換 實一八八圓 英、倫敦 買一九六圓 銀塊卅六斤分一
…一〇 一八元八〇 …四日
小… 四元… 小麥 四元八〇 小米 三元四五 吉豆 三元一〇 粳米
●營口電報 十四日
月限 三元二九 爐換銀小洋六元七三
大豆 …物 三元三〇 火車物 三元二八 豆餅 囤 九元九〇
鈔換小洋 十七吊五五 鈔換吉票 十吊六五 羌換吉票 市銀換吉 二三吊九七
奉天 北叉西風晴 低… 大連 營口 長春 概同

雜報

▲奉天▼

●禁止軍人收受賀禮

奉省俗例凡子女婚嫁以及生子彌月做壽等事無不行帖受儀藉以圖利軍界中往往因一人之婚嫁致全營鬨勸彼此効尤演成惡習充徵差者多有因送賀儀致累張軍長以此項習慣亟宜痛除日前已通飭各軍無論官長兵士有何喜喪等事皆不得于同部中發帖收儀云（芙）

●私藏硝磺

硝磺者本爲軍需品之要物故設局專辦以免偸漏頃閱小北關下頭某鞭炮舖私購硝磺甚夥爲警察偵知於日前帶同警士若干名將所有硝磺一併搜出幷將執事人拏送警廳罰辦云（隱）

●因貧爲盜

城內大潛建台住戶李雲秀素無正業專嗜嫖賭竟將其父遺留家業典賣罄盡于是結識匪友劉某同往遼中縣丁家窩堡刼掠彼爲眼綫被該村保衛團捉獲于日昨解送來省交由地方廳法辦云（隱）

●是否欠欵

大西門裡辛尾把胡同住有閻姓婦年二十餘與江某通姦于八月間議定江某每月給夜合資十六元已閱四月矣奈江某實非富者心雖欲久而力則不足因此避匿不往而閻氏以江某拒彼大爲忿怒于昨日找至江家扭住江某謂之曰若續前好即按月交洋十六元汝欲從此斷絕即將前欠洋六十元立時還清方爲無事現江某正倩人調處究竟是否欠項不得而知（隱）

●棒打鴛鴦

大西關熱鬧街後胡同住戶孫某之女年方登瀛情竇大開與就近某商號櫃夥有曖昧情事惟碍於家人耳目不便往來于是二人訂有潛逃之約日昨方欲逃走不料被同院人瞥見告知孫某尾追獲住將該櫃夥痛毆後經魯仲連出爲調說始行釋放云（隱）

●不夫而孕

本省大坑繁盛風俗日壞桑間濮上之行久已習見習聞恬不爲怪城內鐘樓南東胡同住有張姓女年方二八貌頗可觀惟淫性甚大不時偸漢日昨又赴某大坑與素所識者遇于途張女含羞莫訴忸怩萬狀寒暄數語即行他去聞該女現已種玉于懷爲家長者何竟若是憒憒耶（亢）

●是否知情

小東關天齊廟前胡同住戶戴某之兒媳孫氏日前不知被何人拐去經戴某尋覓杳無踪跡現在戴某以同院住戶白氏素與某客棧財東廣喜亭有染必係知情誘拐乃于日昨控諸法廳請求傳案追詢如何判斷外間不得而知（亢）

●珍畫出現

米南宮山水獨絕千古魚目混珠眞蹟罕見瀋陽舊宦某家收藏頗富中有米南宮潑墨山水一軸畫心紙本長裁尺二尺二寸寬一尺二寸董文敏題跋於旁謂世傳大米畫除此圖與竹溪峽嶺三寸許小冊葉外其餘可作無米論云又蓋有魏國公收藏印章確係徐府古物經董公鑒定者也攷宋元字畫傳於世者尺幅寸絹皆可寶貴長寬大幅所見殊尠此畫今爲有識者以重價購去余從旁得飽眼福至堪欣幸蓋該畫純乎天然無筆墨痕謂爲海內獨一無二之珍畫誰曰不然（惠）

●鞋匠耿介

有某甲在西門大街命鞋匠在所穿鞋底釘鐵釘數枚價値二角某甲出交通行一百角鈔票一張令其找出該鞋匠接閱之下知係誤爲一元當即退還某甲總另出一元鈔票由鞋匠找還而去夫以鞋匠之卑居然不貪小利當時退還可謂介矣以視見財動心者爲何如耶（惠）

●藥房設賭

近來禁賭之令厲行省垣凡稍知自愛者莫不畏法斂跡乃中街某藥房某姓近因營業不佳專以設賭爲業每値夜間十二鐘後大開賭局呼雉喝盧連宵達旦茲因禁令森嚴賭局稀少故賭徒齊集于該局熱鬧異常云（芙）

●偸買賊贓

大西門臉萬益永估衣肆主人朱理（即朱大牙）本係無賴游民而以開設生理爲由專事收買賊贓貪圖小利日前有小偸某甲由呂商某氏處偸來洋服數件大絲帶一條賣于該肆中茲被某稽查探悉擬將朱某逮捕云（芙）

●誤中流彈

小西關牛徠胡同住氏子年方十五在西關某小學肄業日昨午後下班回家行至杜母宮前有一泥彈從空飛下落于額間皮破血流該子大号不止傍觀揣測或係彈弓打雀者之擊悞也然回望無人亦無可如何云（芙）

●慶壽不壽

東關奎星樓南胡同有郭氏老嫗者年已七十子孫滿前該嫗近來染有微疾綿纏數旬尚未甚劇十二日爲該老嫗生辰是日其親族人等皆往拜壽家中廣治酒席及午後座客未散老嫗病勢遽重及晚十二時遂溘然而逝家中慶賀未已而痛哭繼之矣（芙）

●墜胎殞命

大北關鐵匠爐胡同住戶劉某之女乳名鳳姐年方登瀛於去歲七月間字與西關王氏子爲室尙未過門祇以家教不嚴遂認某娼婦爲乾姉妹由是與某靴匠有苟且情事春風幾度暗結珠胎劉氏女恐被父母查知私往就近某藥舖購藥一劑服後竟致殞命矣（福）

●以身殉母

大南關下頭住戶韓鎭邦向在某縣開設雜貨舖近年來已稍有積蓄且素性孝親日前因其母張氏患病物故韓某得信回家痛哭不止數日不食經親友勸解亦不聽從乃于昨晚吞服洋火一盒隨母而逝晚近有此愚賢孝亦可貴焉（福）

●車塵馬跡

右路巡防某營營長劉俊畸日昨由津回奉返防營口警察廳廳長王連坡于日昨回營綏中縣稅捐徵收局局長夏雲翹亦于日昨事畢返局（福）

●卡長易人

法庫丁家房稅捐分卡卡長劉某蒞任以來戶位素餐不能剔除積弊當經總局撤換遺席查有計某熟悉稅務堪以擔任故于日昨呈請財政廳照准發給委狀云（福）

▲更正

本報前載與城縣稅捐局長夏漢廷謂現已調回二十七師書記長及其他等語云云查夏君因解十一月稅欵來省昨已蕆事返局並無調回師部等情所載各節係當時訛傳合亟更正以昭核實

▲營口▼

●稽查辭職

警察廳稽查員劉定遠在營三年尙無劣跡然以新舊難容之故屢有被撤之議昨悉該稽查員以省城來有舊日同事邵某到鳳仙班一游時被該廳收捐處高稽查從旁屋聽見回廳報告王廳長擬下條撤差劉則知機先辭免召訾議

▲新民▼

●僱夥輕生

新民馬路街福順客棧執事秦某日昨與院夥劉某不知因何口角報經警察局審訊嗣經保釋劉某回櫃被革氣忿不出吞服嗎啡後以灌救罔效遂致斃命其中詳情不得而知續訪再誌

▲義縣▼

●卒兆焚如

本月十日晚七點鐘時南街路西福盛廣後院內有平房五間內存木頭數十根甘草百餘斤不知由何忽然火起煙氣冲天幸有商戶齊集往救幷有警官股員杜煥章陸軍連長穆相武帶隊多人彈壓保護只燒得平房五間云

▲北鎭▼

●警長染疾

警察事務所所長徐占先君邇因天時不正忽染寒疾所有一切事項俱委總務行政二股員暫行辦理云

▲鐵嶺▼

●稱贊公斗

邑公斗事務所經前番整頓後即逐日派員監視令斗夫赴各棧店認眞約糧毫無不公之處以致四外鄉屯鬧知咸都來鐵趕集賣糧刻下每日市集所上之糧車已達一千輛有奇咸稱鐵嶺公斗公平交易

●揑債逼償

據云日昨邑西警察第三分區有榮家屯居民佟振芝報稱有王福堂者無故揑寫身欠伊借洋若干元現已至償還之期同有日人某甲等數名至身家逼償百般喊鬧不服理論等情未悉如何傳訊云

●認領贓馬

日前警察三區分駐所查獲贓馬三匹當即送交事務所已誌本報茲悉現有撫順管界馬牛嵊庄子居民吳春海來鐵聲稱家所失當即在警察事務所呈請認領云

▲孫家台▼

●鬍匪胆大

南滿車驛四平街南附屬地之蛇牛哨有日人平山久在該處業農素日積蓄七八百元久爲胡匪所垂涎卒無可趁之機乃于本月九號午後八點該匪等六七名突入平山臥室嚇令將所積小洋現出彼此動武該匪等將日人用刀棍毆傷甚重僅搶去小洋七元金票一番平山因受傷過重乃乘南滿車往公主嶺病院醫治云

●引渡竊犯

昨日十二號本驛日警署正式照會驛東小孫家臺開原警察第四區爲抓獲久在南滿沿線四平街昌圖等停車場掏摸乘客財物之竊犯李廣富一名當經該署訊供不諱照約引渡並有贓欵金票一元小洋兩角閧經該警區備文解送開原行政公署以憑法辦云

▲西安▼

●飭報履歷

縣公署接省長飭令准教育部令將教育委任各員之履歷造報清冊呈送以備呈報昨明勸學所已將各員之履歷造就遵令送呈云

▲奉省黃蔡二公追悼會上之輓聯

陸軍上將特授勳一位克强松坡兩先生靈鑒 鄉學詹錦庸哀輓
縱橫十萬里上下五千年爲國民福利忘家忘身群知躬先首義政局遂新政路始回輪滇海湖湘驚惡耗
嚮應建共和聚兵洗帝制爲同胞積勞而病死回想手挽軍符河山再造騎箕眞委化白山黑水哭斯人

黃克强蔡松坡先生千古 奉天文學專修科恭輓
將中國數千年世局推翻由小康進大同惟兩公堪稱健者
願後世百兆人心不死誅亂臣戮賊子到萬古勿忘先生也

蔡松坡先生千古 奉天省城第五小學校職教員同輓
推翻專制已著豐功中國同胞承幸福
重建共和竟遭不祿滇池流水咽哀聲

克强黃先生千古 奉天圖書館拜輓
憶當年鳳泊鸞飄即在流離瑣尾之時不忘斯世斯民惟茲人堪稱豪傑
看此日鷹瞵虎視縱値震撼驚心之際猶是爭權爭利厭彼輩甘作神仙

黃克强先生千古 奉天省城第二高等國民小學校恭輓
共和肇造煞費經營千古紀殊勳救國無他惟熱血
時勢多艱方資倚畀一朝歸大化教人何處弔英魂

克强松坡兩先生千古 中國紅十字奉天分會醫學專門學校全体學生輓
開數千年中土之奇民國造成混同五族
感四億兆同胞一哭共和有幾端賴二公

黃克强蔡松坡兩先生靈鑒 東三省陸軍測量局敬輓
二公同造共赫赫和英靈地下知心逢故友
四方仍是阢隉哀哀浩刼世間援手更何人

蔡松坡先生千古 左穆元楨謹輓
從民國於再造之天深懷逝者
抗袁賊於全盛之日獨此偉人

克强松坡兩先生千古 奉天同善堂堂長王有臺拜輓
首推專制重造共和事業俱非常想埋骨黃泉定卜千秋不朽
含笑以終積勞而歿英雄難再見得留名青史任教百世同悲

黃克强先生千古 奉天省議會敬輓
光復廿四紀神州力挽山河所幸推翻專制消帝室弊政無存記得立會同盟登壇拜將寰宇盡知名爭說英雄造時勢
創成億萬年民國功高史冊可恨頭波共和致我公積勞不起看那長沙月冷善化風凄邦人齊下淚各携杯酒哭先生

克强松坡兩先生千古 奉天中國銀行管理陳廷棨恭輓
默演倡義武漢興師蓋世勛名同彪炳
國事未平人才已瘁滿襟淸淚哭英雄

●調查戶口

開原行政公署昨十号頒發各警區佈告多張爲警察業已實行改組其制度非實行編查戶口不足以符入手辦法爲恐人民智識淺陋從中阻攪或任意誑報有碍進行故特佈告以免生出違抗風潮云

●誣控卡員

二道河子稅捐分卡員關悅橋被控一節近經詳細調查被控之卡員非關悅橋係間門咀處卡員魏晉臣昨經商界又出而調停已作罷論云

▲公主嶺▼

●槍斃胡匪

刼搶永衡達盜犯劉鳳五王振山前經監首親臨鞫訊分別電禀日昨奉到上峯電令着先將首犯劉鳳武就地正法十一日午前十一時由警局提出該犯驗明正身綁赴刑塲槍斃示衆矣

●巡官勤勞

日昨馬區區官因有要事暫請短假回籍局中一切事宜悉囑巡官凌樹凱君代行職務該巡官奉命惟謹日夜查巡頗爲嶺街人士所甚歡迎云

▲朝陽鎭▼

●小偸何多

鎭街繁盛之地所有無業遊民並打嗎啡者不下數百人均在伙房小店居住每日生活並無進錢之路除非四路偸盜實難糊口現値鎭街住戶夜不得安被盜者數十餘家於日前晚間兩等學堂某教習被小偸竊去衣服數件又於昨晚入學校行竊被學生知覺立即拿獲隨報該管警局立即派警將該賊帶局不知如何法辦云

●賭風日盛

鎭街賭局經前幾任警長並未禁止在慶樂茶園明目張胆大開賭塲於去冬帮統部駐街將該園之賭局取消所有各伙房小店暗賭屢出不窮每于晚間勾引賭棍大肆賭要毫無忌憚不知有管理責者將如何究治也

▲懷德▼

●客棧發財

本邑開設客棧者不可勝數惟自春至秋生意蕭條近來因秦家屯當舖打官肆各縣列舉代表多人以故各客棧座爲之滿寸地無暇想客棧之發財實難限量云

▲梨樹▼

●賭犯判罰

梨樹警察第一區區官楊亚大拿獲賭犯前報亭與源係訪聞之誤實爲該商号同院富裕厚昨經承審員黃進青君堂訊賭犯四名均處以五等罰金以儆將來云

▲八面城▼

●是否窩主

城西城瞎甲住戶馮振升開設旅店來往客商無不投宿月之日寓二十三有步行三人又寓大車一輛至夜半十餘鐘時突有胡匪六七名闖院進屋將行人車夫用繩綑綁搜腰痛擊逼要錢財共搜去洋二百元有奇並大車携帶自來德匣槍一支大槍一支兼皮衣財物俱已被搶搶匪走之後行客喪失計無所出惟車戶王姓係四平街前王家長言我入店家店家宜有保護如此搶掠顯係與匪通氣故不認損失欲令店主包賠現來八面城警署控告向店主追賍而馮振升亦來城報案未知將來如何了結也

▲遼源▼

●會計官一蹶殞命

後路巡防統領部會計官劉澤普在後路充差多年頗爲吳鎭臺所器重暨對于各營軍官士兵咸情亦甚洽忽于日昨天將薄暮因事上街行至義和永門首突覺頭目眩迷一蹶仆地立即氣絕身亡經人舁至家中該家老幼見此暴亡俱各痛哭不止

●皮裘落價

本埠自入冬以來風雪未加天氣温和儼如初春光景街上行人多弗著皮衣因之各種皮裘較往年價廉十之三四云

▲洮南▼

●行長還家

洮邑殖邊銀行行長李君榮圃因爲其子完婚特于日前請假還家辦理喜事臨行各界朋友送賀禮者絡繹不絕由此可見該君善與人交矣

▲長春▼

●銀行支設

本埠殖邊銀行自開幕以來已經年餘近來總行長金玉儂君派委胡松岩君前往延吉廳設立殖邊分銀行以資通融今冬不過先往調查設置之情形以待明春方可實行開辦云

▲農安▼

●販賣人[redacted]者何多

本邑東關外住戶[redacted]張某素以販賣人口爲業兼其素性豪橫該管警察莫敢責問聞其歷來販賣及誘騙配嫁者不勝枚舉近又販來婦女三人陰囑程雲丁立純張振德等作爲經紀當賣給七區糧戶林樹田作妾身價資七千餘吊計其暫賣一口將其所買三口之本已完全贖回尙有餘剩聞其二人亦有購主不知該管稽查所司何事云

●營長請假

駐農吉省陸軍第二營營長謝家琛君昨接家中來函內開慈親違和大有旦夕之勢營長惶駭不堪言狀即向團長據實詳訴該團長以其忠孝可嘉當即照准暫以該營精明强幹之督隊官廉智川君接替云

▲五常▼

●主計員晉省

本縣財務處主計員王蔭南于日昨晉省聞係赴吉運動滙豐公在長虧欵及寵職武被押等事並託有在京某議員來吉省關說姑誌之以觀其後

●錢桌日多

本城自各征收機關改實收大洋以來商民紛紛購買留作納稅之用操錢業者日見發達故擺設錢桌之經紀大有串換不暇之勢比較秋季又添十數家之多云

▲綏芬▼

●稅務督查員來綏

綏芬河站由吉省財政廳飭第三路稅務督查處辦事員歐陽筠及稽查員王晉先二君前來寧安穆稜查視稅務於九号由該兩縣搭座滊車來綏次晨首途赴東寧琿春延吉等處調查云

●局長返綏

綏芬河站木石稅費分局局長楊文章氏前者赴哈謁見總局孫局長面陳綏芬一帶徵收事宜於十号公畢返綏視事云

▲呼蘭▼

●撤懲巡官

呼蘭北鄉第十五派出所正巡官…因下鄉查匪隨警二名應宿某屯…內該巡官暫見金氏女兒姿容陡…該女不從竟用强硬手段逼迫成…金某指名呈控縣署委派稽查員…氏赴屯調查屬實並查出該巡官…吸鴉片情事覆報在案當經金所…官巡撤差懲辦矣

●查抄暗娼

月之四號乃清鄉行局開辦之日…兵分段沿戶清查閘查至平康里…暗娼家有女名月應者素不安於…皮肉生涯閧與其往來者多係平…綏鑑奴詢其來歷語多支離一併…局懲辦云

△來函更正

盛京時報編輯部公鑒逕啓者頃閱…七日 貴報新聞欄內載有吉…電燈大弊端一則讀之不勝駭異…任內情事無庸代爲申辨外查鄙…承之斯差後節經將本廠應興應…通盤籌劃分別條陳上峯核奪以…有案可稽至裝燈材料缺乏之籌備…運較遲則有之係受歐戰影響實…如何所稱工匠等將料件私自出…匠役衆多難免良莠不齊惟取締…派專員管理出入數目本有帳冊…公物以絲毫爲重豈容任意偸竊…覺察乎再查修工經費共計四千…三萬吊而吞沒至五千餘元之說…聞失實在 貴報本有聞必錄…不詳加訪察未免淆亂聽聞事關…譽合亟函請
大主筆迅予更正以昭核實而維…此順頌
著安 朱舜年謹…

批示

▲奉天督軍署批示

原具禀戍李氏 批禀悉該氏夫…前充淮軍勦匪陣亡所得恤金應…省撥發前經本署於本年五月暨…兩次咨行 直隸省長公署請將…遺族金迅即撥奉轉發迄未准覆…寒交迫待郵孔殷亦係實在情形…情嚴催迅速撥奉隨時牌示給領…

原具呈人李景春等 呈一件爲…釋懇予批示由 查孟昭生係亂…嫌疑之人能否保釋應候查訊明…核奪此批

具呈人李劉氏 呈一件…懇恩容保由 爾子李寶忠於錦…電燈廠一事膽敢行求賄賂罪有…得禀請保釋不准此批

▲奉天省長公署批示

原具呈人白玉岡 呈一件爲賀…盜賣國土媚外肥己請嚴法辦由 已悉賀全安等盜賣山石前經鄉…控訴傳押釋放現在如果復有盜…應即查照前案仍向縣署呈請究…來署越瀆此批

國立北京法政專門學校招考經濟科新生廣告

本校定本年年假期內添招經濟預科新生一班一年畢業升爲本科其簡章如下

入學程度 以中學畢業及有同等學力者爲合格

應試科目 國文歷史地理數學英文

報名日期 五年十二月二十一日起六年一月十日止

報名程序 凡願應考者呈繳最近四寸半身相片及中學畢業證書並試費貳元驗於限內至北京太僕寺街本校報名聽候示期試驗無論取否相片試驗費概不發還特此通告

奉天公義和元記綢緞洋貨布店廣告

本號開設大西門裡中間路南新到各樣新奇花庫緞虎林緞普成緞雲霞緞繡花緞錦紋緞三閃緞綢地緞綢地緞鳳尾緞寶石緞各式裙料眞正京染足靑毛藍紋斜市布粗細洋布無不齊備貨高價廉諸君賜顧請到敝號一閱便知言之不謬也特此佈告週知

電話　六百五十五號　總經理蘇靜之啓

請看鷸蚌相爭

三陵衙門石戶股者係前戶部之官莊衙門也所有本署官役及辦理一切事務原係皇室範圍以內均沿前清舊制迄有多年毫無異說故今並未變更忽于今春私改舊制用一李某者督辦其事性情卑鄙毫無正當能力專以擴充改變爲宗旨卜事搜求因與署內守舊人意見不甚融洽遂勾串書某莊頭素多相識糾合莊頭捏寫多名使在都之護控與舊人攪亂以致兩造互爭各不相下此係用漁翁得利之計也鄙奉兩造無論勝敗如何彼漁翁者已得達到目的矣如鷸蚌者何不早爲醒悟返而思之不認可莊頭同明心等啓

請看大義忘親之景蘭亭

西豐縣達路達園景寶靜者知識漸開習氣耗大充差數年亦極謹愼忽於今春大相悖謬佩劍乘馬納妓作妾招搖撞借無所不至伊父景蘭亭先生以其行爲不堪將伊全行逐出凡所有一切經手事件及財物並違法等情與伊父毫無關係等情足徵伊父明晳過人大義忘親敝等忝係同人用登報端俾衆周知免致受害爲禱　李保善　許鳳鳴　仝啓

味之素

日英美法國專賣特許品

天來之美味 是由小麥大豆中精純製出之純白紛末、無論何等之飲食物加入少量即出天然之美味　是爲特色之第一

特殊之滋養 此爲以人之身體最必要之蛋白質而合成之主要成分、其滋養之豐於他種滋養品未見其配此味之素之特長　是爲特色之第二

無限之用途 中西料理自不待論、即普通酒席或常用菜蔬其用途無限於家庭或旅行時常備之則可得美味之樂　是爲特色之第三

時光之經濟 與從來使用之調味料相比較其用法及時刻皆極簡便故爲主婦而忽忙者猶爲迅速料理之重寶　是爲特色之第四

理學博士池田菊苗先生發明

▲合茶而飲之粗茶如玉露
▲用於醬湯或一切之湯菜尤爲第一
▲用以煮菜更爲好吃
▲合於醬油倍引起其鮮味
▲合之於醋醋味酸美
▲並能滋養增加氣血世界誠無類也

售賣處全國到處皆有

東京京橋　本舖鈴木商店　電話京橋三三〇　三三一　三三二番
振替貯金口座東京一六八四一番
關西擴張部　大阪市北區鳴尾町電東三三一七番

瓶入定價　特金二圓　大金一圓　中金五十錢　小金廿五錢
罐入定價　特金九圓　大金四圓六十錢　中金二圓四十錢　小金一圓三十錢

奉天同和堂藥店參茸莊廣告

本堂隸奉天鐘樓南百有餘年採辦各種參茸照行發客不惜重資選揀各省地道藥材秘製丸散膏丹各種傳膠虎骨參茸藥酒工精料實經揀選上品遵古炮製久已名馳中外頗蒙各界諸君歡迎嘉許本堂賑恤忻感因思遠方過病者待藥有不濟急之困難故在各城商鎭設有代利物濟人近有無恥之徒在外城鎭分設假冒本堂字號以圖漁利混淆然本號在省城西門裡

奉天哈濱華華金店

本號久蒙中外社會歡迎今復添聘良工專門嵌鑲金絲眼鏡寶石手鐲手鐲戒指民簪耳環盃盤酒器喜壽贈品英孩彌月贈品金銀品質純粹工製巧妙樣式全備取價輕廉非別家所能比列敬告賜顧諸君幸早惠臨

奉天城內四平街南銀行胡同　中國電話六百二十三號
哈濱道外東大街三道

營業科目

一、動產（就是金幣貨物）不動產（就是房產地土）之管理整理處分之受託
一、賣買貸賃之仲介
一、貯金會之組織及管理
一、存款、貸款及兌換各國金銀貨幣

株式會社　瀋陽信託公司
奉天小西關大街路北
瀋陽保信公司（改名）

仁丹

●眞是衞生之寶保身之鍵

仁丹正爲國利民福之良劑世界上莫不贊頌

仁丹則以所在神欽鬼伏效驗卓絕防疾患于未萌靈哉

●仁丹敢當泰山磐石
仁丹確紀乘祿壽考

●荀有意衞身人必須購服仁丹爲要有能預防四時邪熱補充氣血全球惟有仁丹矣

●價目
試服包　日金五錢
小包　仝　拾錢
中包　仝　廿五錢（添呈洋銀藥盒）
大包　仝　五拾錢（添呈裝鏡藥盒）
各處藥房洋廣貨鋪均行代售就近購取

民國要聞

●調停省制衝突案再誌

▲忙煞了中立派

十二月下午二時各政團協商代表在衆議院第二審查室開會到會者如左

平社代表 解樹强 黃雲鵬

韜園代表 牟琳 陶保晋

蘇園代表 湯松年等

衡社代表 梅光遠 唐理淮

討論會代表 朱兆莘等

靜園代表 吳文翰等

討論結果勸止兩方面報紙停止攻擊暫時停止開審議會由中立各政團擧省制起草員另定一省制草案然後令益友社研究會双方認可至於兩方所提之懲罰案及控訴事均應取銷不主張通電各省研究會已經通電無論奚可勸益友社不須通電及各代表至益友社時該社業已發過但其措詞係解釋前電並非攻擊之意

韜園俱樂 昨日開會表決該團體居中立的地位加入協商聯合各團體發宣言書以表示調停之意各團共同定一折中的省制草案除推擧協商代表三人外並推定分往各政團接洽之代表五人如下龔煥辰覃壽公王雙岐丁駕曹振懋宋淵源等到韜園問對于益友社之表決說明宋君亦未相強並有八勸其不必發此通電宋君謂益友社之通電係解釋研究會之電並非攻擊的意思云云

●主張送勳無庸派專使

政府爲敦睦中日國交特贈日皇以我國最高勳章已有定議因派曹汝霖爲贈勳專使引起國會反對國會除已正式質問外並有請改派大使提案政府因遭此反對有取消曹汝霖改派熊希齡爲大使赴日之說經詳加探詢政府雖有此議惟尚未確定並有某要人主張以此行既僅爲齎送勳章不惟無庸改派大使並無特派專使必要所有該勳章應送由駐日章公使轉呈日皇即無不可等語惟此項專使派遣業經咨照日本政府今遽中止不識於國際信用有無違礙否耶

●研究派搗亂審議會再誌

日前(八日)開憲法審議會研究派違法舞弊被人議破乃老羞變怒大施搗亂劉崇佑林長民陳光燾籍忠寅郭涵藎竟將劉成禺張我華陳策陳時銓等毆傷自知不容於淸議乃先捏詞通電各省並做傷提起訴訟搖尾乞憐哭訴於總統總理陰謀破壞國會種種鬼蜮迭誌本報茲復得各方面對於此事消息分誌於左

(一)各政團電告各省 聞益友社及丙辰俱樂部等以研究派横蠻無禮蓄意破壞國會猶復通電各省淆亂黑白恐各省不知個中陰謀已決議將研究派蓄意破壞國會及種種違法舞弊實在搗乱情形電告各省使曉然於此中鬼蜮云

(二)受傷者提起訴訟 被毆議員劉成禺張我華陳策陳時銓諸君聞傷勢頗重陳策已因傷吐血數次現已提起訴訟控告劉崇佑林長民陳光燾陳國祥籍忠寅張金鑑郭涵梁善濟等矣

●益友社辯明審議會紛擾眞相之公電

南京馮總統各省督軍省長省議會教育會各報館上海各報館轉各團體均鑒省憲法明定省制根據歷史國情至爲正當詎憲法研究會少數人屢次破壞相持兩月本社爲速產憲法起見暫損積年民選省長主張贊成庚日審議會標題以地方制度加入憲法並規定省由大總統自由任命付表決審議長陳國祥並不依法先點人數即行發票當經魏肇文擧發多發某員票一份投票結果票數逾名刺一張顯有一人投兩票之事當然無效而陳國祥竟宣布有效及多人質問劉崇佑等齊蜂起謾駡秩序遂擾張我華等據理辯明即遭毆傷同人等以此爲院內問題應依院法解決無須屑瀆清聽惟研究會捏詞通電誠恐是非混淆除將詳情另函通告外用先聲明伏祈鑒察益友社公白眞

●梁啓超將重登政治舞臺耶

此次共和重建政府對於各要人情殷羅致一再敦請其來京藉期臂助梁卓如即爲敦請中之一人而梁迴翔審顧迄未北上其所以如此者並非無意於政界蓋隱爲一切佈置以爲將來展布地也茲據某方面傳出消息梁日前有函達其親友某本月月底即可來京一行等語并近日政府與梁往返之電頗頻說者謂此即爲梁將重登政治舞臺之朕兆有云內務總長之遲遲提出與梁之出處極有關係云

●孫中山保章太炎修史

孫文電呈大總統以民國設立史館尚無成績王館長遽逝自必妙選通才繼承此席以文愚見惟章太炎宏才碩學不畏强禦洵可稱爲良史謹貢所見以待採納云云

●從緩擧行祀天已通電各省

前定冬至祀天典禮因一切儀節按照現制尚須酌改日昨內務部特通電各省令即從緩擧行矣

●大總統不見吳大洲之眞像

吳大洲此次來京屢謁總統均未引見聞總統對山東某國會議員云吳大洲行同土匪理當稍施懲戒以儆其餘姑念其此次革命不無微勞亦未過事苛求今復覥顏來京可謂不知自愛矣

●電催各省速派軍事代表

政府以整理全國軍政爲力求國家存立上唯一之要圖特擬於年內擧行全國軍政會議藉謀軍事上之統一惟現查各省代表來京者僅奉吉黑魯蘇豫鄂湘晋贛浙等十一省因之開會日期迄未決定特於十一日分電未派代表各省令其於十八日以前派各代表抵京以便定期擧行會議勿得再遲致碍進行云

●張懷芝請兩院嚴究吳大洲

日昨山東張督軍有電致參衆兩院控訴吳大洲之種種不合請予以相當處分原電措詞激烈茲錄之如下

加急電參議院衆議院鑒東省收東各處民軍如諸城高密等處業於十月底編遣完竣濰縣於十一月十日領欵開辦日前雖因內部小有衝突現已平靖如常即日可望結束惟周村於十月三日議定欵數着手編遣吳大洲忽以內外債爲詞肆意要挾盤踞周村煽惑軍隊冀逞其强盜行爲其居心誠不可測前按其單開外債數目請日領代爲調查茲准林領事覆稱查角田他十郎開係共計五十二萬六千八百六十餘元現因角田歸國尚未調查明晰等語查此項債欵係吳大洲以個人名義與角田他十郎定購軍械之用立合同時已交洋三萬三千元軍械既未交付此欵即無履行之必要又稱含由青島山田吉澤兩洋行所借之二十萬元確無實據又稱查東和公司借欵五萬七千餘元吳大洲言明以購買制錢作抵欵項尚屬實在各等語即此以觀其有心揑造藉端反抗內債雖未調查其中不實已可概見並在周村一帶綁票勒贖肆行搶刦無所不爲似此蓄心擾亂糜爛地方實爲國家之賊貴議院代表人民主持公道魯省人民亦中國人民之一分子宜如何設法衞護俾免塗炭吳大洲現在京都請就近詰問是何居心乞公決宣布吳大洲罪狀予以相當處分以警兇頑而安善良山東幸甚特此電達諸希明教張懷芝庚印

●公府擬聘兩顧問

聞總統近以軍界要人一時無相當位置者甚多刻擬聘定二人爲公府軍事顧問一爲湖北師長季雨霖已經聘定尚未就職二爲前安徽督軍柏文蔚已出秘書廳擬就聘書即日禮聘云

●吳大洲見惡於總統

山東民軍首領吳大洲自八月間奉總統命令回東結束民軍迄今數月每藉遣散兵隊爲名動事要求要求不已繼以綁票地方人民畏之如虎敢怒而不敢言總統聞之大怒即拍電召其來京面詢其罪如再頑梗不化聞將實行拘留以懲其兇云

●發還民黨被抄財產之建議

衆議院議員張士才鄒魯等提出建議案如下

溯自帝制發生民國顚覆民黨志士熱心救國憤不欲生奔走南北或召集民軍或運動軍隊以爲恢復共和推倒袁氏之計其所用之欵或變賣財產或携帶軍需所在省所在多有袁氏軍隊所以雖擁重兵而不敢大肆摧殘者皆民黨志士有以掣之也然袁氏對於民黨亦嫉之如仇或囚禁之或槍斃之並且查抄其家產而沒收之志士或死或逃犧牲身家爲民造福倘非眞忱愛國豈肯出此幸袁氏天誅黎大總統繼任約法恢復國會重開大總統軫念民黨志士有功民國無辜被罪於七月十二日特下命令本年七月十二以前因政治犯罪者一律釋放其通緝各案亦一律取消可謂仁至義盡矣然黨人之死者至今尚未撫䘏生者困苦流離大半失所無家可歸凍餒饑莩其家中父母兄弟妻子因家產盡被查抄沒收衣食住三者俱無現值隆冬饑寒交迫性命亦將不保熱心救國者其結果竟至如此可爲痛哭可爲流涕大總統仁明忠厚旣以民黨志士爲無罪而一律釋放之其所被查抄之家產若任其沒收而不爲一律發還令奔走國事者横罹破產之災豈不寒全國之人心而墮將來之士氣乎謹據院法三十七條提出建議咨請政府明令將民黨被查抄沒收之財產一并發還云云

●十二日衆議院常會紀事

▲敎育實業兩廳官制案付審查

▲查辦張勳案否決

昨十二日一時四十五分開議副議長陳國祥主席宣告已足法定人數開議報告江蘇議員陳經鎔病故並報告議員請假事件以擧手付表決多數某議員提起動議所有民國二年院內收支淸帳經院內審計審查應請議長將收支報告由院內審計股審查多數可決議長宣告按照議事日程開議第一案大總統提出教育廳官制案首由政府委員說明理由吳宗慈發言敎育廳官制爲外官制之一種現在外省官制尚未提出不能枝枝節節而定一種官制主張退回政府請定完全外官制交院議決克希克圖亦以政府單提敎育廳官制案爲不完備恐與將來外省官制案牴觸贊成吳說諸輔成提出動議咨請政府將外官制案限二十日內提交院議本案可以不必先議可交審查陶保晋以爲敎育廳之獨立與否實與省官制有關且此時敎育科秉承省長辦理教育行政與將來教育廳秉承省長辦事無異省長不得其人雖改訂官制無益於事此時外官制急應完全規定贊成褚君動議咨請政府從速交議其敎育廳官制案先付審查俟政府將外官制交議後併案審查提付院議褚君聲明另行提出動議案付會公決本案旋付審查當然付審查議院法第二十八條政府提案當然付審查請即表決議長以付審查表決多數議長宣告付法典委員會審查湯松年蔣鳳梧等主張敎育股合併審查議長付表決少數褚輔成聲明本席動議俟第二案通過後再付表決議長宣告即議大總統提出實業廳官制案由政府委員說明理由褚君請照前案付法典股審查議長即行宣告旋議長以褚輔成陶保晋等動議次日程付表決多數旋以動議付表決多數通過主席陳國祥按議事日程報告陳國璽邢麟章新到院議員審查證書事件並即先抽席次議第四案本院七八九月份經費報告決付院內審計委員會審查多數可決是時田桐提起動議請開秘密會主席以休息時間將屆田桐聲請取消俟休息後再行提起議長宣告本日議事日程第六第七第八三案係彈劾財政總長陳錦濤農商總長違法借欵案不足法定人數不能開議應按本日議事日程第九案全國商會聯合會請願取銷煙酒公賣統一烟酒稅率案及第十案全國煙酒聯合會代表陳良玉等請願咨請政府迅頒煙酒統一稅則案及第十二案王康祚請願改良煙葉稅則案以四案性質相同合併討論褚輔成謂此案應即日議決咨達政府王振垚謂請願事件可由本院提付審查另訂劃一稅率改成法案提出陶保晋謂請願事件可以先行咨達政府至改良稅率可以另行提出法案不必因噎廢食牟琳王乃昌主張即將政府請付表決議員以咨政府付表決多數可決旋議十三案陳燮樞提議整理煙酒稅法建議案以付審查表決多數時已三時十分議長宣告休息二十分旋搖鈴開議田桐提起動議請開秘密會議決後旋即開議表決多數即開秘密會議長以變更議事日程付十四案覃壽公提出中華民國產業結合法由覃壽公說明理由無人反對以付審查表決多數又議十五案請於恢復地方自治時即責成創模範產業結合建議案人覃壽公說明理由王振垚反對發言陶保晋贊成本案仍併前案付審查議長以付審查表決多數十六案禁煙建議案審查報告修正爲咨請政府立行取消廣東江蘇江西三省煙土專賣並厲行刑法第二十一章鴉片煙罪建議案無人反對議長以應否開二讀會付表決多數旋有人提起即日開三讀會表決多數此案遂完全通過矣第十七案咨請政府迅將中央官制草案提交國會議決公布建議案提案人謝翊元聲請撤銷遂議十八案查辦張勳案唐寶鍔反對發言以本院查辦徐樹錚案內徐州會議爲主動人今查辦張勳案內又以張爲主動理由紛岐恐與事實不符此外辯議甚多議場中有人謂唐爲張廷之辯護士囑其簡單發言陶保晋動議本案暫緩議決俟政府答覆査辦案後再議如徐州會議與張勳案當然不能成立董增儒不能反對即付表決議長以本案應否成立付贊成成立者少數否決時已五時宣告散會

●十二日參議院常會紀事

▲興亞借欵合同解除合辦鑛業

▲恢復地方自治機關案通過

十二下午一時參議院常會開會到時五十分出席議員一百四十一人法定人數宣告開議議長王家襄主告國務院來咨二件一係興亞借欵本月九日期滿水口山及太平山鑛然解除責任已由財政部向興亞明除由財政部另提相當擔保品司妥切協商當再另案提交議決係因雲南遞補議員以某君補哀缺經詢院意先指定審查員五人書資格劉映奎動議謂劉議員彭出之參議院議員改選解釋法案交付審查現大總統命令本月十改選之期爲時已迫應請變更議將此案提前先議付表決多數贊審查委員長蔣擧淸報告審查結休息三時卅分續議改選解釋法江灝章兆鴻等討論甚久時屆三時署有討論宋楨提起討論終局乘以審查報告付表決贊成起立者人提起疑義反證表決亦少數照議事日程開議第一新到院議峻孫江東證書審查報告審查詢衆有無異議劉芷芬謂在異議格不能令人無疑委員長遂將審查補議員孫江東其被選祇得二票說明卒付表決得多數贊成爲撤劉成禺動議謂湖北省議會因取悲等三人議員資格致起風潮現開會前曾有電致本院近復派人願本席請變更議事日程將此項日付議請願股委員長章兆鴻謂事之請願書本委員會屢次開審因委員不出席不能開議可否即大會同時開審查會於是贊成反面議論鑫起頗多爭辯又有人提此後各股委員如不出席以缺席同議長乃謂劉議員之動議俟請查後再行付議接議第二國葬法議院移付）初讀議長謂移付案應先付審查王正廷請省署審查等反對又爭論許久發言者至十多卒仍付審查第三恢復地方自決議案（馬君武提出）二讀楊聲等畧有討論付表決多數贊成議請同日開三讀會衆贊同無甚全案付表決多數通過張我華動於派使赴日贈勳事衆議院業經決請政府特派大使交院同意本院應請提前付議議長謂已編議事日程星期四開會即可開議時五十分遂宣告散會

自作主張將田產析出十二畝作…另…此項…老此後山與
毋斷絕財產關係無論再與何人保借債務山紹不負責特此佈告中外
鐵嶺南門裡路東商景山謹告

一月十八日開張貨眞價廉荷蒙 賜顧請至敝號一試便知特此佈告
電話四百一十號 本店主人謹啓

…席及隨意便酌各種點心物美價廉請嘗試之
金谷園主人謹啓

●●轉運…貨物…
保管倉庫貨物
中電話分局 六七號

奉天城內藤田洋行支店
為酬平常賜顧之厚意起
見自本月十五日起至年
底間各貨破格減價二成
特此佈告

長春道勝銀行廣告

長春俄亞道勝分銀行為布告事茲本銀行於民國五年十一月初四日起開辦國內募借公債事宜

一此係第二次國內軍事短期公債利息五厘半自俄歷一千九百十六年起即民國五年

一凡有欲認購者每百元實交九十五元

一凡認購者應按照認購之數先繳付定錢百分之五

一俄歷十一月初一日即民國十一月十四日再交百分之五十餘剩若干至俄歷一千九百十七年正月三十一號即民國六年二月十三號如數清繳

一凡購有債券者如以此券向本行押欵每百元借給八十七元利息五厘半期至俄歷一千九百十八年正月十一號即民國七年正月十四號為止

一此公債券十年滿期由政府照原額之數完全歸償

一此券可認為保證金凡包攬供辦事務者以此券交本行每百元作九十元計算期至俄歷一千九百十七年正月一號即民國六年二月十三號為止

一照本應加之五厘捐此券概行免除

一此券認購之期至俄歷一千九百拾六年十二月二十六號即民國六年正月八號為止

一凡購此券者如以金票鈔票大小銀洋皆可均照時價作羌特此週知　奉天收欵處
益發合發記錢　長春道勝銀行謹啓

恭頌湯旅長德政

陸軍二十七師步兵五十三旅旅長湯公閣臣自蒞斯職駐節南關以來嚴以馭下寬以馭衆商民得以享受幸福者數年於茲矣溯其豐功偉績如查辦黨匪拿獲巨盜尤爲人所共知獨於今年夏間青紗障起我湯公尤肯弃兵特赴街巷嚴密查察風鶴因而不驚商民賴之以安飲水思源皆我湯公之所賜也我南關商民依如長城之最深用特登報章聊表盛德於萬一云爾爰爲之祝曰貴隊駐奉分保障一方商安樂分默熱心香湯公愛民分功德無量　奉天大小南關商戶等公頌

耳病聖藥

鄙人双耳患膿血兼聾聽三十三年適寄大洋兩元函買鍾鼎居（奉天監獄胡同鍾鼎氏）治耳萬靈油二瓶治之五日全效感極特謝（此藥詳載東三省公報）　錦縣東關薛啓文具

聲明紙幣作廢廣告

本號告在東豐設立布商因市面金融及銅枚缺乏秋令買賣稍佳找零甚爲困難會承商務會公全議定認可敝號刷印五角紙幣通融市面於斯以奉天關東印書館印成隨郵便寄東中途竟被郵差失落一千二百張致未出使次因敝號遷移鐵嶺遂由東豐商會存案將此等紙幣作廢倘軍農商界拾得遺失之匯兌換分依然作廢恐未週知特此聲明　鐵嶺匯豐東謹啓

破天荒之 復茸補血露 克羅氏金丹

張彥玖先生爲人也學識淵博其先君爲前清御醫以濟世爲主義而先生繼承其志深得新傳復入中西醫學研究新理尤有心得卒業後曾懸壺於齊魯燕趙之間活人無算銅元乏宗戒烟會醫官去春遊瀋勉從友人之請於奉天城裏鼓樓北路西第一巷內設**彭齡醫院**成立未久聲名大噪足徵先生醫術之高明回春之妙手茲乃新發明兩種良藥一名**克羅氏金丹**一名**參茸補血露**　專治虛癆痰喘咳嗽兼除嗎啡鴉片毒癮無論年遠日久一服此藥安然全愈毫無痛苦則其功効之神速實環球獨一之聖藥業經奉天警察廳化驗純係良劑批准立案同人等因張君抱此博愛熱誠特爲登報以告世之患病者

介紹

孫贊堯　王子青　張叙五　楊玉泉　塔惠卿　毛韻桐　張復生　李雨臣
張策安　單寶珊　張子晦　沈彝青　趙子雲　劉杏圃　馬益三　張明府
王連坡　馬潤滋　孫鼎臣　恩沐九　陳泰璞　楊嵐亭　丁極辰　趙鴻齋
劉鶴齡　侯少卿　楊幹卿　劉會清　王琠璘　王子述　陳會儒　魯棣琴
張金波　張戍秋　李黼卿

克羅氏金丹　大瓶八圓　中瓶四圓
茸補血露　大封一元二　中封六角　小封三角

若購至多者價可從廉服法另有發票詳明凡遠方有購此藥者註明地址將洋遂郵付來即能寄上決不有誤若有欲代售此藥者按批發價計算務宜先函訂章　奉天城內彭齡醫院謹啓

花柳注意

從來花柳之症其害實不可勝言倘誤投庸醫治療慣用銀粉倒提刦藥等法只求當時立愈不知毒氣內閉逢春復發徧身紅點毒攻上部髮際脫落二目失明咽喉破爛頭痛鼻塌齒脫毒入於肺咳嗽氣短言語失音毒攻下部肛門生瘡大便走血毒串入骨筋骨不遂痛疼難忍日輕夜重步履艱難餘毒不淨且必染妻絕嗣其種種劇烈之患筆難盡述然若醫治得法則毒患亦不難消除淨絕本醫士有鑒於此深爲加意搜求研究至再專以應手奏效爲宗旨無論遠年近日一切花柳染毒或經醫不效服藥無功者請到敝藥房新法調治輕者一星期全愈重者二星期除根永不再犯病好交錢以重信用特此廣佈伏願患花柳者萬毋自悞也可
奉天省垣大西門外　英美大藥房主人謹啓

東三醫院

開業已經閱十星霜能知滿洲之風土能悉華人之體質且以親切叮嚀與醫術日新爲主義
奉天小西關大什字街

萬國儲蓄會代理開幕

萬國儲蓄會係中外鉅商組織而成總會設於上海分會立於天津倡行於內地各省而東省向無代理之處敝行有鑒於此今特代理該會一切事宜爲東省人民謀無窮之幸福至該會信用之昭著辦法之完善久爲中外各界所稱許認購者所得利益之優厚又爲他種儲蓄所不及每月開標一次自入會者所得利金起至滿期止中間永享得標之希望且滿期之時所付原本照數發還每次所得標洋臨時付現外還本時尙有餘息分潤其利益之大直舉遍天下莫與比倫今當代理伊始恐各界未能週知用特宣布有志入會諸君親臨敝行面商一切在外埠者可以函商且敝行備有詳細章程多種索函即給
奉天小北關利記洋行謹啓

駐綏化黑龍江農業總銀行廣告

敬啓者本行為振興農業維持金融依法組織之有限銀行就綏化西街路南市房於九月十日正式開幕營業並於省城等處設立分行辦理動產不動產之抵押放款及買賣生金銀各種貨幣農產糧石暨收滙銀錢往來存欵定期存款以及期票貼現其他銀行公司業務之代理一切利息格外公道用副各界諸君惠顧之雅意茲將分設行號暨滙兌所地點開列於左
哈爾濱　滙兌所　訥河縣
總行綏化　分行黑龍江省城　克山縣分號
行長林松齡謹啓

天地新學說預約券出售廣告

蘇君中宣哲學專家也素嗜天文地理之學於古今學說研究十有餘年近來頗有心得乃發明天地新學說一書繪具圖說製成模型又得姜君公羽著爲詞章闡其精蘊貫中西而無滯包古今而靡遺其書分爲二編初編專辨西說地爲球形之非自轉公轉之偽次編發明天地玄邃之真詮日月運行之常軌四時之變遷潮汐之漲落晝夜長短之分以及日蝕月蝕各理莫不詳載於書誠所謂縱橫十萬里上下五千年者迨又過之讀是書披是圖者莫不一覽瞭然無待指迷而即知矣業於七月二十四日蒙內務部批准著作權註冊給照在案書圖已付印刷不久出版今先印就預約券五千號減價出售以餉同好者有志天地學者曷興乎來

本書二編合訂洋裝一巨冊計篇幅一百五十餘頁插圖四十餘幅每冊定價大洋兩元五角預約一元五角若在舊歷十一月十五以前購預約者價大洋壹圓預約定舊歷十二月十五截止二十出版屆期憑券取書外寄加郵費一角不通郵政者另議

北京天地新學社出版
東三省總代售處奉天大南門裡路東醒時報社
分售處　營口醒時報分社　錦縣醒時報分社　哈爾濱道外南大街路西老大成永　長春北門外商埠街路西老大成永　長春北大街協和福
直隸總代售處北京琉璃廠宏花書局
分售處　天津新華書局　保府直隸書局　上海泰東圖書局

破天荒大發明出現

長春福順棧大樓開幕廣告

敝棧新建築西式大樓業已告竣日前登報聲明於本月十三日開幕茲因內容稍欠布置無負客人惠顧之雅意故展改於舊歷十一月二十一日開幕屆時務請各界駕臨敝棧無任翹企之至恐未周知特此佈聞
長春福順棧主人王瑞清啓

聲明作廢事因於陰歷冬月初五日身由昌赴奉行至秦王島站將攜皮包丟失內有泰山玉借福源堂貳千元恒裕當借福源堂貳千五百元借券各一紙并商業銀行福興東六百元息摺及錦地方廳判詞根票等件一併丟失除在奉總商會立案作廢外特此聲明　段連五啓

撫順二號塊煤　撫順二號原煤　撫順二號粉煤
撫順粗塊煤　撫順粗原煤　撫順粗粉煤
撫順燋子　各種爐煤
煙台塊煤無煙　煙台風匣煤　無煙煉炭

本公司發賣以上各地煤炸塊煤塊煤如蒙賜顧即以中外電話示知務揀選光亮火烈好煤派人即時送到決不悞用價值公道特此佈告
奉天小西關大街上頭路北
發售處　**南滿公司**　電話日五二六番　中一五六號　煤廠中一五七號

日本大阪　藥種貿易商　(日)　**乾卯號**　代理
山岸政魯丸製造發售
處方調劑　藥種商　(K.Y.)　**山岸十全堂**　奉天十間房
電話長五五二番　郵滙處大連一七一四番　發電略ヤマ(又)

年末年始贈酬品

▲○新到○▼

帽子、衛生衣、洋襪子、手套、洋服佩帶品、零碎物、文具、化粧品、草鞋木鞋、紙帳簿、洋菓子、洋煙草、木器、磁器、乾菜、鹹魚、罐頭、味噌、白米、酒、醬油、鹹菜、一概俱全
奉天小西關　**中越洋行**　（電話一五四番）

奉天老德堂中外馳名

本堂開設大南門裡經業醫學立案支號北京總廳醫官考驗方藥批准立案民政部註冊

▲**世傳茸參百效丸**　此丸專治先天不足身體氣弱後天虧損腰腿疼痛淫慾過度夢遺精滑陽痿不舉精冷精清等症每盒一元二角大盒五元

▲**秘製止嗽一點丹**　此丹專治勞傷咳嗽肺虛痰喘咳痰帶血飲食減進睡臥不寧乾咳等症每付貳丸價洋 [illegible]

▲**神效婦科補血丹**　此丹專治婦女諸虛症勞傷咳嗽發燒兩肋膨脹經水不調赤白帶下崩漏不止子宮虛冷疼痛小盒一元二角大盒五圓

▲**平胃安痛化積丸**　此丸專治男婦胃不舒心口疼痛等症六聚七癥八瘕遇寒即犯逆氣即發腹脹疼痛每付價 [illegible] 五角

▲**喘門參茸虎骨酒**　此酒專治筋骨腰腿疼痛半身不 [illegible] 口眼歪邪腹內寒積疼痛不止等症每瓶四角大瓶二圓 [illegible] 外城小瓶五角大瓶三元

▲**癬疥兩種龍金水**　此水早以馳名諸般癬症疥毒 [illegible] 遠年近日輕重之癬一擦斷根永不再犯每瓶價洋五角

▲**嬰科保赤聖功散**　此散專治嬰兒急驚風口吐涎沫抽 [illegible] 不寧食積胃熱腹脹肚疼紅白痢疾結滯腹疼小兒等症 [illegible] 治之每盒二角

▲**頂上虎骨熊油膏**　此膏專貼筋骨麻 [illegible] 腰腿疼痛腹內寒 [illegible] 小腸疝氣風寒不仁癥瘕痞塊等症每大貼五角小貼三角

▲**精製五積回春膏**　此膏專治水蠱氣 [illegible] 癥瘕痞塊五積六 [illegible] 筋骨麻木腰腿疼痛沉寒痼冷小腹攻疼赤白帶下經閉不 [illegible] 等症每貼二角

▲**秘製五寶淨毒丹**　此丹專治五淋白濁梅下疳魚口便毒 [illegible] 鎖頭燒破下疳燒斷等症每盒價洋六角以上諸藥言無 [illegible] 京奉兩號世驗良方出售百有餘年遠近馳名各省縣鎮均有 [illegible] 理三百餘處不便登載

若外城函購本堂承認郵費如滙兌不 [illegible] 隨函附來郵票並不折價支號北京前 [illegible] 外糧食店大街金漆牌匾爲記

健胃　太田胃散　壯腸

本堂虔製胃散寔係家傳秘方屢試屢驗奏效如神苟重衛生諸君常用此藥可也須於飯後服下必能尅化食物壯胃補體

本藥專治脾胃虛弱食飲停滯吐酸嘈雜胸膈鬱悶或多食油膩生冷宿食不化攻衝作痛口吐清水氣連聲不止或口臭難聞夜臥不安口角流涎臟胃諸痛兼能解酒毒併治船暈嘔吐一水土不服症極作痛驗不拘男婦老少俱用此藥凡一服每服以上減半舌上溫水送下重則二服即愈十五歲如一等匙放半分服七歲以下再減半或用糖泡水送服如遇重症每日須四五次送服無不奏効異常養胃衛生之至寶也

每罐價銀
大極（廿一天量）日洋五角
大（十三天量）日洋參角
中（七天量）日洋兩角
小（三天量）日洋壹角

經理批發　大連浪速町三丁目 [illegible]